



## Wundversorgung

Sortimentsübersicht  
Schweiz 2022

  
Mölnlycke®

# Wichtige **Tipps und Tricks** für die Wundversorgung

- Nehmen Sie die Schmerzen des Patienten immer ernst
- Klären Sie die Ursache für die Wunde
- Jede Berührung der Wunde kann Schmerzen verursachen
- Schonendes Ablösen der Wundauflage, ggf. durch Anfeuchten der Wundauflage
- Unnötige Reize wie z.B. Zugluft oder Anstossen der Wunde vermeiden
- Dokumentieren Sie jeden Verbandwechsel und die Situation der Wunde
- Beachten Sie die Richtlinien zur Infektionskontrolle
- Verwenden Sie nur sterile Instrumente z.B. zum Zuschneiden der Materialien
- Materialien, die Wundkontakt haben, müssen steril sein; einmal angebrochene Materialien finden beim nächsten Verbandwechsel keine Verwendung mehr; siehe ⓘ auf der Verpackung
- Reinigen Sie die Wunde stadiengerecht
- Wundspüllösungen vor Gebrauch ggf. anwärmen
- Entfernen Sie die Schutzfolie erst nach dem Zuschneiden
- Wählen Sie einen Verband, der beim Verbandwechsel keine Schmerzen oder eine Traumatisierung der Wunde verursacht oder die wundumgebende Haut verletzt
- Folienverbände bei der Entfernung parallel zur Haut überdehnen
- Wundfüller, z.B. Alginat, nicht stopfen
- Verband spannungsfrei applizieren und darauf achten, dass es keine Einschnürungen durch zu festes Anlegen von fixierenden Binden gibt
- Bedenken Sie die Fließrichtung des Exsudats beim Positionieren des Verbands
- Keine einschnürende Kleidung tragen, z.B. Socken mit engen Bündchen, Miederhosen, Korsetts, da diese die Durchblutung stören
- Wählen Sie die Grösse der Verbandes so, dass er 1-2cm über den Wundrand hinaus geht

Bitte beachten Sie immer die Packungsbeilage des jeweiligen Produktes.

## Legende:



kein bis geringes Exsudat



mittelstarkes Exsudat



starkes Exsudat



kein bis starkes Exsudat. Bei starkem Exsudat bitte Sekundärverband verwenden!



Fixierung notwendig



Zuschneidbar



sehr geringes Allergiepotezial



Duschfest



Viren- und Bakterienundurchlässig



Sekundärverband notwendig



Sekundärverband möglich



Tragedauer



Mehrere Tage

## Hinweis:

Dies sind allgemeine Ratschläge zur Wundversorgung und haben keinerlei Anrecht auf Vollständigkeit.

Bitte beachten Sie ggf. Ihre lokalen Behandlungsrichtlinien!

Bitte beachten Sie die jeweiligen Gebrauchsanweisungen der Verbände!

# Inhalt

## SCHAUMVERBÄNDE OHNE HAFTRAND

Mepilex XT .....	8
Mepilex / Heel .....	9
Mepilex Lite .....	10
Mepilex Transfer .....	11

## SCHAUMVERBÄNDE MIT HAFTRAND

Mepilex Border Flex .....	14
Mepilex Border .....	16
Mepilex Border Lite .....	17
Mepilex Border Post-Op .....	18

## UNTERDRUCKTHERAPIE

Avance Solo & Avance Solo Adapt .....	22
---------------------------------------	----

## ANTIMIKROBIELLE WUNDAUFLAGEN

Mepilex Ag .....	27
Mepilex Border Ag .....	28
Mepilex Transfer Ag .....	29

## WUNDDISTANZGITTER

Mepitel One .....	32
Mepitel .....	34
Mepitel Film .....	35

## HÄMOGLOBIN SPRAY & WUNDSPÜLLÖSUNG

Granulox .....	38
Granudacyn .....	39

## ZUSCHNITTMUSTER & ANWENDUNGSBEISPIELE

Verbandzuschnittposter .....	41
Safetac Übersicht .....	44

## FIXIERUNG & NARBENBEHANDLUNG

Mepitac .....	52
Mepiform .....	53

## ALGINATE & GELBILDENDE FASERVERBÄNDE

Exufiber .....	56
Exufiber Ag+ .....	57
Melgisorb Plus .....	58
Melgisorb Ag .....	59

## ABSORBER & SUPERABSORBER

Mextra Superabsorbent .....	62
Mesorb .....	63

## DEKUBITUS BEHANDLUNG & PRÄVENTION

Mepilex Border Heel und Mepilex Border Sacrum .....	66
Z-Flo Fluidized Positioner .....	68

## SCHLAUCHBANDAGEN

Tubifast .....	72
Tubifast Garments .....	73

## KONVENTIONELLE WUNDVERSORGUNG

Mepore Film&Pad .....	76
Mepore Pro .....	76
Mepore .....	77
Mepore IV .....	77
Mepore Film .....	78
Mefix .....	79
Gauze .....	80
Mesoft .....	81

## NOTIZEN & QUELLENANGABEN

Notizen .....	83
Quellenangaben .....	86



## Proving it every day

Mölnlycke® liefert innovative Lösungen für das Wundmanagement, zur Verbesserung der Sicherheit und Effizienz im OP und zur Vorbeugung von Dekubitus. Diese Lösungen tragen zu besseren Behandlungsergebnissen bei und werden von klinischen und gesundheitsökonomischen Nachweisen gestützt.

Alles, was wir tun, dient einem einzigen Zweck: Medizinische Fachkräfte in die Lage zu versetzen, ihr Bestes zu geben. Und wir sind bestrebt, dies täglich unter Beweis zu stellen.



## Was wir tun

Unsere Lösungen ermöglichen eine bessere und effizientere Versorgung von Patienten an allen Standorten – vom Spital bis nach Hause:

### 1. Wundversorgung

Mit evidenzbasierten Wundversorgungslösungen (z.B. Verbände mit Safetac® Technologie)

### 2. Dekubitusprophylaxe

Wir reduzieren das Risiko von Dekubitus mit prophylaktischen Verbänden und Hilfsmitteln, die medizinischen Fachkräften die Umlagerung von Patienten erleichtern, sowie durch unterstützende Schulungs- und Beratungsservices.

### 3. Chirurgische Lösungen

Wir erhöhen die Sicherheit und Effizienz im und rund um den OP mit massgeschneiderten Trays, die auch chirurgische Instrumente beinhalten. Zudem schützen wir Personal und Patienten durch Abdecktücher, OP-Kleidung und OP-Handschuhe vor Infektionen und bieten entsprechende Fortbildungen und Fachberatung.



## Die Gesundheitsversorgung verbessern

Weil wir uns zum Ziel gesetzt haben, die Gesundheitsversorgung zu verbessern, beschränken wir uns nicht darauf, Produkte zu verkaufen. Wir unterstützen medizinische Fachkräfte auch dabei, ihre Bedürfnisse zu formulieren. Daran anknüpfend, nutzen wir unser umfassendes Fachwissen, um passende Lösungen zu entwickeln, die zu besseren Ergebnissen führen.



## Innovation für die Zukunft

Angetrieben durch unser stetiges Streben nach Lösungen für unerfüllte Bedürfnisse in der Gesundheitsversorgung werden wir weiter Innovationen schaffen und hochwertige, angemessene Lösungen entwickeln, die neue Standards setzen. Wir werden auch weiterhin eng mit Branchenverbänden, Gesundheitsorganisationen und Regierungen auf der ganzen Welt zusammenarbeiten, um an Gesundheitsvorschriften und Leitlinien mitzuwirken und die Therapiestandards zu erhöhen. Wir unterstützen alle Mitarbeiter im Gesundheitswesen das beste Ergebnis zu erzielen.

# Die Safetac® Technologie – der entscheidende Unterschied

Die sanfte Safetac® Technologie passt sich auch den kleinsten Strukturen der Haut an, während die Kleber anderer Verbände nur Kontakt mit den obersten Hautzellen haben. So werden Schmerzen beim Verbandwechsel minimiert, die Wundränder wirksam geschützt und Mazerationen vorgebeugt.

## Herkömmlicher Kleber

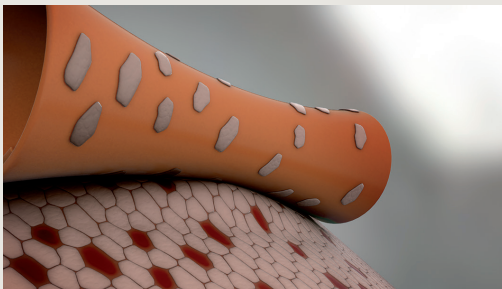

Abziehen der obersten Hautschicht bei herkömmlichem Klebstoff

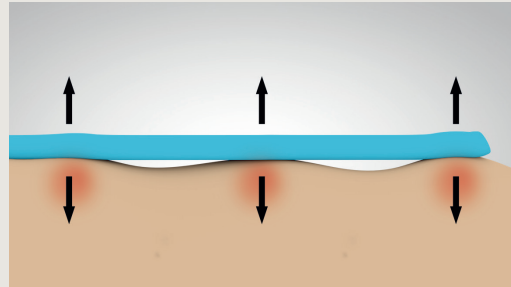

Herkömmliche Klebstoffe haften nur am oberen Rand der Hautporen und müssen deshalb eine stärkere Haftkraft aufweisen, damit der Verband sicher sitzt.

## Verbände mit Safetac® Technologie

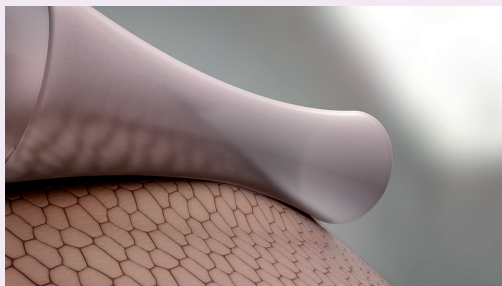

Kein Abziehen der obersten Hautschicht bei der Safetac® Technologie

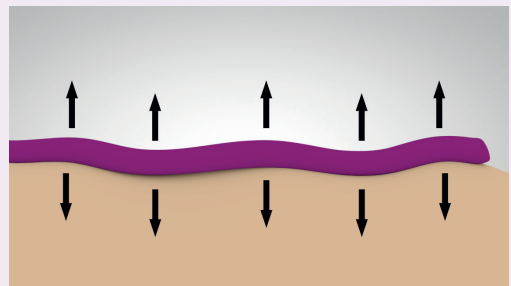

Safetac® passt sich an die Poren an und versiegelt so die Wundränder. Wundauflagen mit Safetac® haften sanft aber sicher.

## Nachweislich die beste Wahl für ein optimales Ergebnis.

Die von Mölnlycke Health Care entwickelte Safetac®\* Technologie bietet Vorteile, die weit über die üblichen Produktversprechen hinausgehen. Safetac® optimiert nachweislich den Wundheilungsprozess und kann Wunden sogar vorbeugen. Verbände mit Safetac® sind auf jeden Fall eine sichere Wahl für Patienten und Wegbereiter für einen neuen, hohen Standard im

Bereich der Wundversorgung. Uns liegen zahlreiche Belege dafür vor, die die klinischen und wirtschaftlichen Vorteile von Verbänden mit Safetac®, darunter Mepilex®, Mepitel®, Mepiform® und Mepitac® untermauern. Bereits heute haben unsere Verbände das Leben von Millionen Patienten weltweit erleichtert<sup>1-3</sup>.

\*Eine Technologie, die ausschliesslich von Mölnlycke Health Care erhältlich ist.

**Safetac®**  
TECHNOLOGY

Referenzen: 1. Davies, P., Rippon, M. Evidence review: the clinical benefits of Safetac technology in wound care. Journal of Wound Care 2008; Supplement:3-31. 2. Santamaria N, Gerdtz M, Liu W, Rakis S, Sage S, Ng AW, Tudor H, McCann J, Vassiliou T, Morrow F, Smith K, Knott J, Liew D. Clinical effectiveness of a silicone foam dressing for the prevention of heel pressure ulcers in critically ill patients: Border II Trial. Journal of Wound Care 2015; 24(8):340-345. 3. Santamaria N, Santamaria H. An estimate of the potential budget impact of using prophylactic dressings to prevent hospital-acquired PUs in Australia. Journal of Wound Care 2014; 23(11):583-589.



# Schaumverbände

---

- Mepilex XT
- Mepilex / Mepilex Heel
- Mepilex Lite
- Mepilex Transfer

# Mepilex® XT



## Innovativer Schaumverband für alle Wundphasen

Mepilex XT ist ein hochgradig flexibler Polyurethanschaumstoff mit integrierten Exsudatkanälen für leicht bis mittelstark exsudierende Wunden.



Polyurethanschaum mit Exsudatkanälen

Safetac®  
Beschichtung  
*Safetac*  
TECHNOLOGY

Polyurethanfolie

### Vorteile

- Absorbiert niedrig- bis hochvisköses Exsudat in allen Wundheilungsphasen
- Reduzierung der Verbandwechsel
- Atraumatischer und schmerzärmer Verbandwechsel
- Hält feuchtes Wundmilieu aufrecht
- Minimiert das Mazerationsrisiko

### Anwendungsgebiete

- Leicht bis mittelstark exsudierende Wunden
- Akute und chronische Wunden
- Verbrennungen bis Grad 2a

### Bestellinformationen

Art.-Nr.	Grösse	MiGeL	Stück/Packung	Stück/Karton
21 10 15	5 x 5 cm	35.05.03.01.1	5	40
21 11 00	10 x 10 cm	35.05.03.03.1	5	70
21 12 00	10 x 20 cm	35.05.03.04.1	5	45
21 13 00	15 x 15 cm	35.05.03.04.1	5	25
21 14 00	20 x 20 cm	35.05.03.06.1	5	20
21 15 00	20 x 50 cm	35.05.03.08.1	2	12

Steril – einzeln verpackt



Ergänzungsprodukt zur Fixierung:

**Tubifast®**  
WITH  
**2-WAY STRETCH®**  
TECHNOLOGY



Versorgung an schwierigen Körperstellen

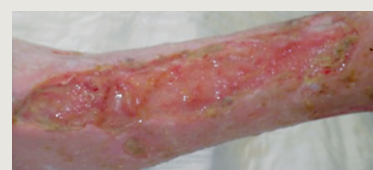

Ulcus cruris arteriosum



## Schaumverband

Mepilex ist ein weicher Polyurethanschaumverband zur Versorgung oberflächlicher, leicht bis mittelstark exsudierender Wunden.

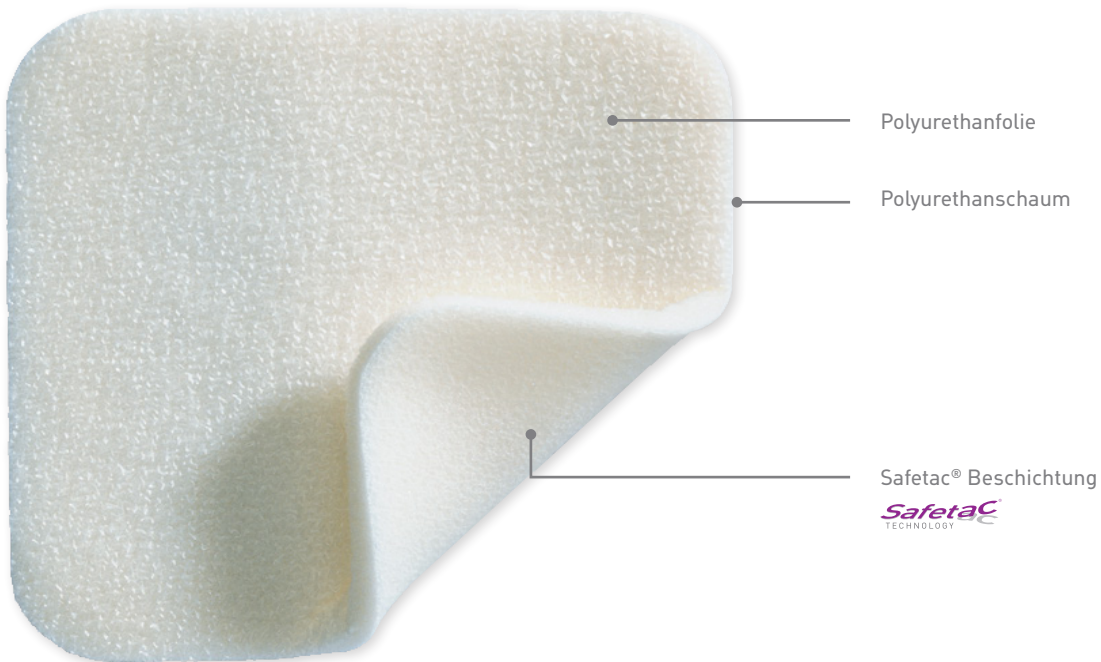

Polyurethanfolie

Polyurethanschaum

Safetac® Beschichtung



### Vorteile

- Absorbiert Exsudat schnell und zuverlässig
- Extrem weich und anpassungsfähig
- Atraumatischer und schmerzärmer Verbandwechsel

### Anwendungsgebiete

- Leicht bis mittelstark exsudierende Wunden
- Chronische Wunden, z.B. Dekubitus, Ulcus cruris, diabetisches Fussyndrom
- Verbrennungen bis Grad 2a

### Bestellinformationen

Art.-Nr.	Grösse	MiGeL	Stück/Packung	Stück/Karton
29 40 15	5 x 5 cm	35.05.03.01.1	5	40
29 41 50	10 x 12 cm	35.05.03.03.1	5	50
29 42 50	12 x 20 cm	35.05.03.04.1	5	50
29 43 50	15 x 17 cm	35.05.03.04.1	5	25
29 44 50	20 x 22 cm	35.05.03.06.1	5	20

### Mepilex Heel

28 81 00	13 x 20 cm	35.05.03.11.1	5	25
----------	------------	---------------	---	----

Steril – einzeln verpackt



Ergänzungsprodukt zur Fixierung:

**Tubifast®**  
WITH  
**2-WAY STRETCH®**  
TECHNOLOGY



Mepilex Heel – speziell für die Ferse



Ulcus cruris mixtum

# Mepilex® Lite



## Dünnere Schaumverband

Mepilex Lite ist ein dünner Polyurethanschaumverband zur Versorgung oberflächlicher, leicht exsudierender Wunden. Der Verband ist äusserst flexibel sowie anpassungsfähig und eignet sich auch zur Versorgung geschädigter und zum Schutz gefährdeter Haut.

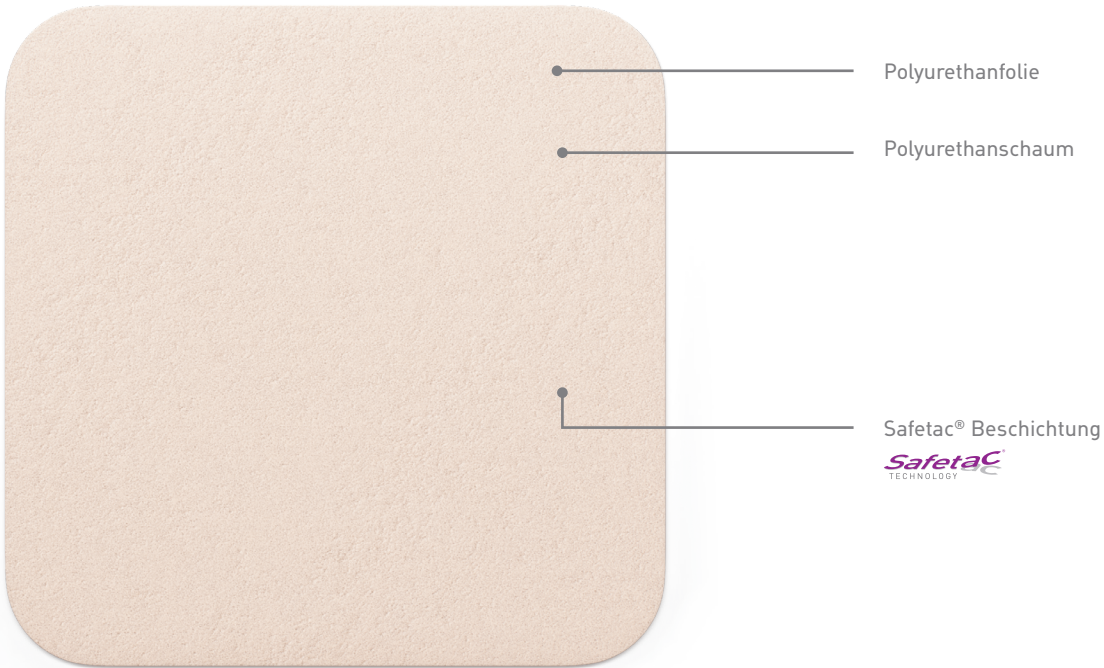

### Vorteile

- Extrem weich und anpassungsfähig
- Tragen während der Strahlentherapie möglich
- Atraumatischer und schmerzloser Verbandwechsel

### Anwendungsgebiete

- Leicht exsudierende Wunden
- Chronische Wunden, wie z.B. diabetisches Fussyndrom
- Strahleninduzierte Hautschäden
- Hautschutz
- Schutz der Mamillen bei stillenden Müttern
- Epidermolysis Bullosa (EB)



### Bestellinformationen

Art.-Nr.	Grösse	MiGeL	Stück/Packung	Stück/Karton
28 40 00	6 x 8,5 cm	35.05.03.02.1	5	70
28 41 00	10 x 10 cm	35.05.03.03.1	5	50
28 43 00	15 x 15 cm	35.05.03.04.1	5	50
28 45 00	20 x 50 cm	35.05.03.08.1	4	24

Steril – einzeln verpackt



Ergänzungsprodukt zur Fixierung:

**Tubifast®**  
WITH  
**2-WAY STRETCH®**  
TECHNOLOGY



Diabetisches Fussyndrom



Mepilex Lite – zugeschnitten für die Zehen

# Mepilex® Transfer



## Drainagefähiger Schaumverband

Mepilex Transfer ist ein dünner, durchlässiger Polyurethanschaumverband zur Versorgung oberflächlicher, leicht bis stark exsudierender Wunden. Der Verband leitet Exsudat zuverlässig in einen Sekundärverband weiter. Er dient insbesondere zum Abdecken grosser Haut- und Wunddefekte.



Durchlässiger, dünner Polyurethanschaum

Safetac® Beschichtung



### Vorteile

- Hohe Wirtschaftlichkeit besonders bei stark exsudierenden Wunden
- Bei unterschiedlichen Exsudatmengen einsetzbar
- Äusserst flexibel und anpassungsfähig
- Atraumatischer und schmerzloser Verbandwechsel

### Anwendungsgebiete

- Leicht bis stark exsudierende Wunden
- Chronische Wunden, z.B. Ulcus cruris, Gamaschenulcera
- Lymph- und Lipödeme
- Tumorwunden / exulzierende Tumore
- Strahleninduzierte Hautschäden
- Verbrennungen bis Grad 2a
- Epidermolysis Bullosa (EB)

### Bestellinformationen

Art.-Nr.	Grösse	MiGeL	Stück/Packung	Stück/Karton
29 47 00	10 x 12 cm	35.05.03.03.1	5	50
29 48 00	15 x 20 cm	35.05.03.05.1	5	40
29 45 02	20 x 50 cm	35.05.03.08.1	4	24

Steril – einzeln verpackt



Ergänzungsprodukt zur Exsudataufnahme

**Mextra® Superabsorbent**



Ergänzungsprodukt zur Fixierung:

**Tubifast®**  
WITH  
**2-WAY STRETCH®**  
TECHNOLOGY





# Schaumverbände mit Haftrand

---

- Mepilex Border Flex
- Mepilex Border
- Mepilex Border Lite
- Mepilex Border Post-Op

# Mepilex® Border Flex



## Flexibler Schaumverband mit Hafrand für mehr Möglichkeiten und weniger Kosten.

Mepilex Border Flex haftet dank der Flex Technologie zuverlässiger als andere Verbände, auch bei stärkeren Bewegungen. Dies und die hohe Aufnahmekapazität – von normalen und zähflüssigem Exsudat, sorgen dafür, dass der Verband länger getragen werden kann. Gleichzeitig sorgt die besondere Konstruktion für eine effektive Reduzierung der Bakterienanzahl in der Wunde.

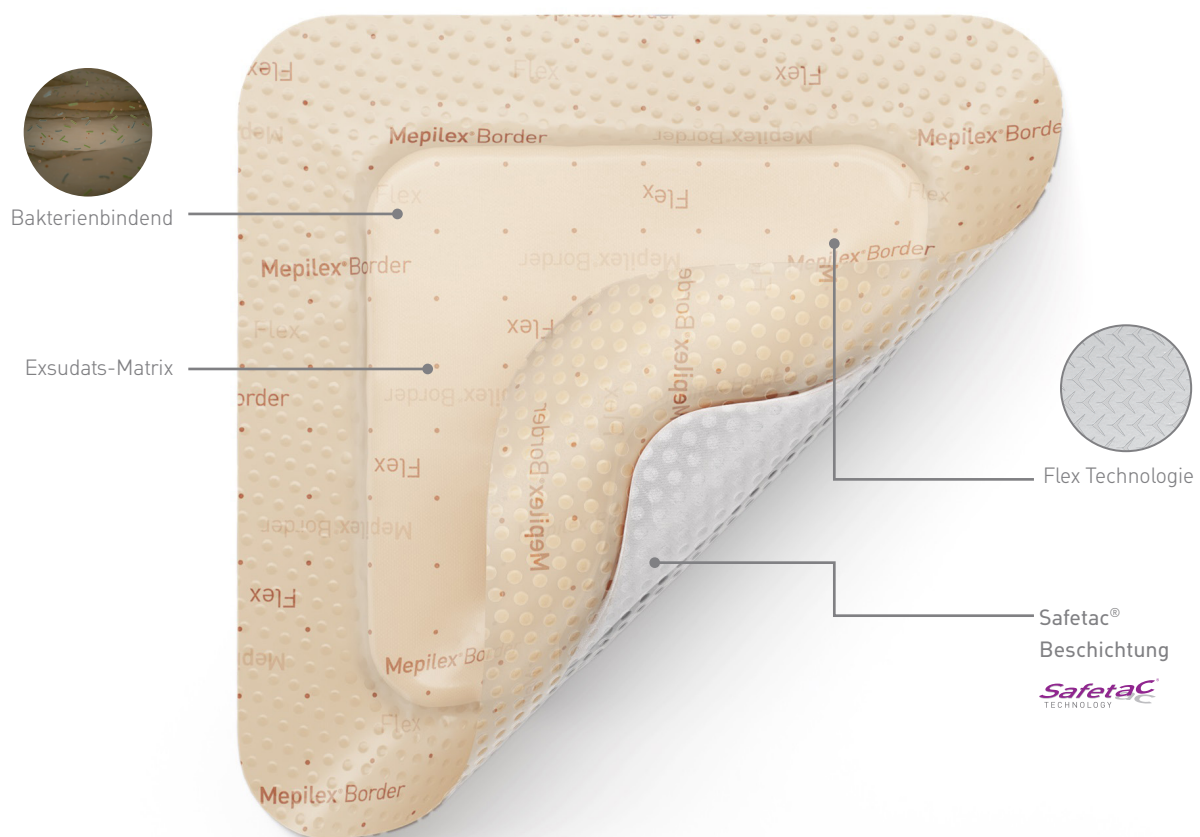

### Vorteile

- Flexibilität sorgt für eine sichere und lange Haftung
- Schnelle und sichere Aufnahme aller Exsudatarten – auch visköses Exsudat
- Schnelle Aufnahme, Weiterleitung und sicherer Einschluss von Bakterien, für eine effektive Reduzierung der Bakterienlast in der Wunde. Ganz ohne Wirkstoffe.
- Optimale Anpassungsfähigkeit und verschiedene Formen für hohen Patientenkomfort

### Anwendungsgebiete

- Mittelstark bis stark exsudierende Wunden
- Chronische Wunden, z.B. Ulcus cruris, diabetisches Fussyndrom
- Traumatische Wunden, z.B. Hautabliederungen (Skin Tears)
- Dekubitusprophylaxe

## Beispiele für Anwendungsgebiete

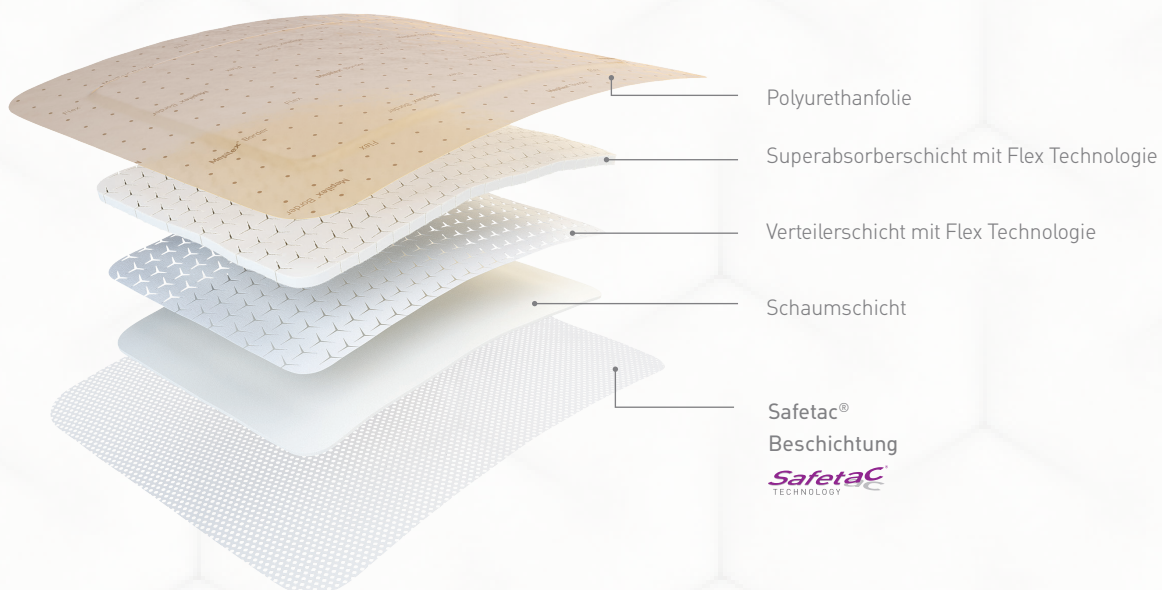

## Bestellinformationen

Art.-Nr.	Grösse	Grösse Wundkissen	MiGeL	Stück/Packung	Stück/Karton
59 52 00	7,5 x 7,5 cm	4,5 x 4,5 cm	35.05.03.02.1	5	50
59 53 00	10 x 10 cm	6,5 x 6,5 cm	35.05.03.03.1	5	50
59 50 00	12,5 x 12,5 cm	8,5 x 8,5 cm	35.05.03.03.1	5	50
59 54 00	15 x 15 cm	11 x 11 cm	35.05.03.04.1	5	50
59 56 00	15 x 20 cm	11 x 16 cm	35.05.03.05.1	5	50
58 35 00	7,8 x 10 cm	3,5 x 5,5 cm	35.05.03.02.1	5	50
58 33 00	13 x 16 cm	9 x 12 cm	35.05.03.04.1	5	35
58 34 00	15 x 19 cm	11,2 x 15,2 cm	35.05.03.05.1	5	45

oval

Steril – einzeln verpackt

# Mepilex<sup>®</sup> Border



## Selbsthaftender, hochabsorbierender Schaumverband

Mepilex Border ist ein selbsthaftender, hochabsorbierender Polyurethanschaumverband zur Versorgung mittel bis stark exsudierender Wunden. Der integrierte Superabsorber verhindert, auch unter Kompression, ein Auslaufen und eine Rücknässung des Verbandes. Der Hafttrand mit Safetac Technologie sorgt für die schonende und dennoch sichere Fixierung, ermöglicht einen atraumatischen Verbandwechsel und schützt das wundumgebende Gewebe vor Schädigung und Mazeration.

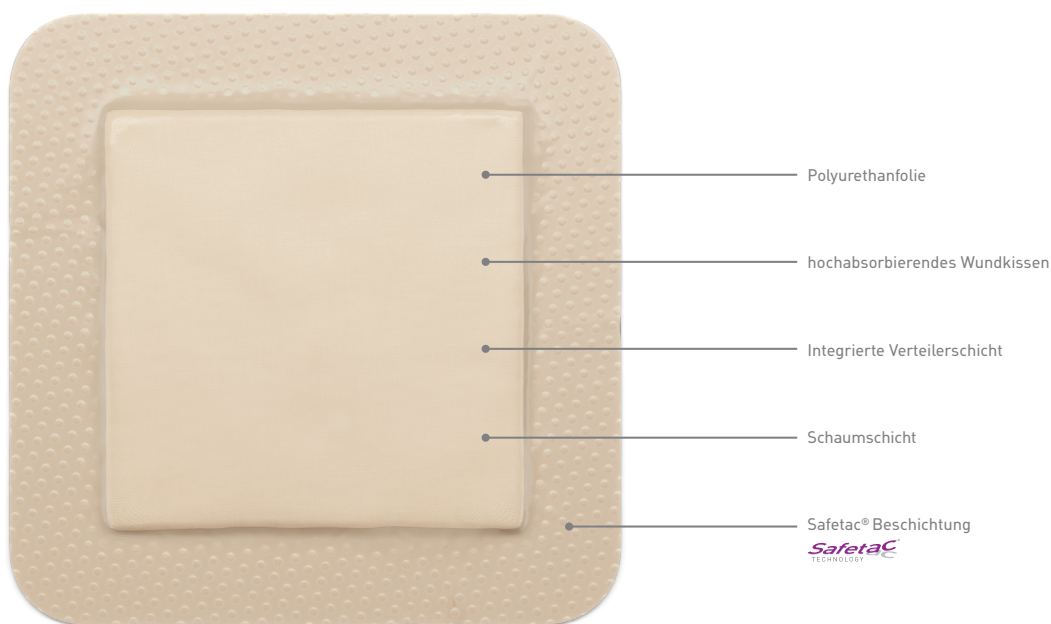

### Vorteile

- Sehr hohes Absorptionsvermögen durch Superabsorber für längere Verbandwechselintervalle und Kosteneffizienz
- Hält Exsudat sicher im Verband – auch unter Kompression
- Atraumatischer und schmerzloser Verbandwechsel

### Anwendungsgebiete

- Mittelstark bis stark exsudierende Wunden
- Chronische Wunden, z.B. Dekubitus, Ulcus cruris, diabetisches Fussyndrom
- Traumatische Wunden
- Dekubitusprophylaxe

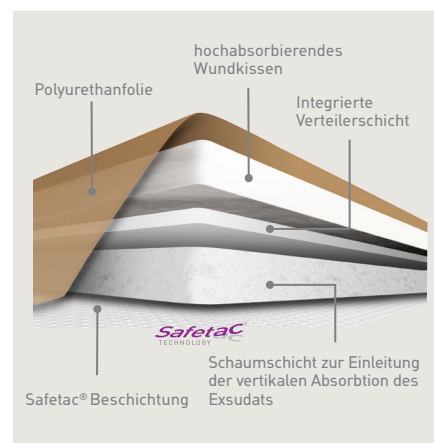

### Bestellinformationen

Art.-Nr.	Grösse	Grösse Wundkissen	MiGeL	Stück/ Packung	Stück/ Karton
29 52 00	7,5 x 7,5 cm	4,5 x 4,5 cm	35.05.03.02.1	5	70
29 53 00	10 x 10 cm	6,5 x 6,5 cm	35.05.03.03.1	5	50
29 54 00	15 x 15 cm	11 x 11 cm	35.05.03.04.1	5	50
29 56 00	15 x 20 cm	11 x 16 cm	35.05.03.05.1	5	45
29 58 00	10 x 20 cm	6 x 16 cm	35.05.03.04.1	5	35

Steril - einzeln verpackt



Als optimierte Variante bieten wir das Mepilex Border Flex an (Seite 14)



# Mepilex® Border Lite



## Dünnere, selbsthaftender Schaumverband

Mepilex Border Lite ist ein dünner, selbsthaftender Polyurethanschaumverband zur Versorgung oberflächlicher, leicht exsudierender Wunden. Der Hafttrand mit Safetac Technologie sorgt für die schonende und dennoch sichere Fixierung, ermöglicht einen atraumatischen Verbandwechsel und schützt das wundumgebende Gewebe vor Schädigung und Mazeration.

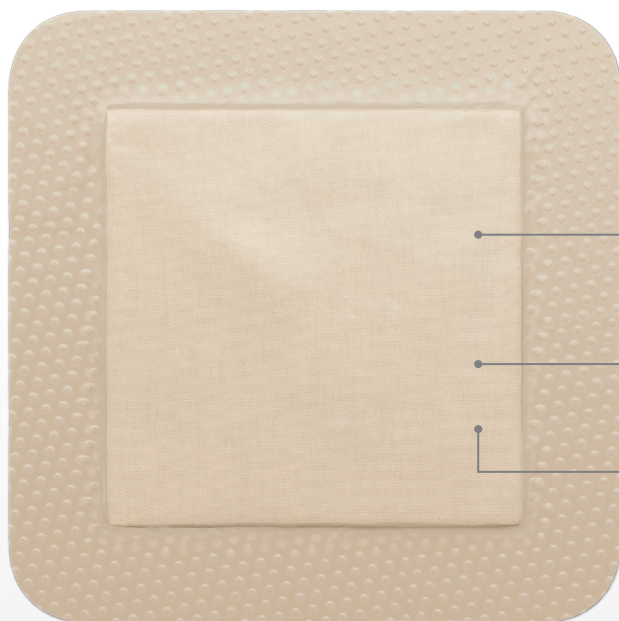

- Polyurethanfolie
- Absorbierendes Wundkissen
- Safetac® Beschichtung  
*Safetac*  
TECHNOLOGY

### Vorteile

- Flexibler Einsatz durch umfangreiches Grössensortiment
- Gute Haftung für eine sichere Anwendung
- Atraumatischer und schmerzärmer Verbandwechsel

### Anwendungsgebiete

- Leicht exsudierende Wunden
- Chronische Wunden, z.B. diabetisches Fussyndrom
- Traumatische Wunden, z.B. Schnitt- und Schürfwunden
- Epithelisierende Wunden

### Bestellinformationen

Art.-Nr.	Grösse	Grösse Wundkissen	MiGeL	Stück/ Packung	Stück/ Karton
28 10 00	4 x 5 cm	2 x 3 cm	35.05.03.01.1	10	70
28 11 00	5 x 12,5 cm	2,5 x 8,5 cm	35.05.03.02.1	5	65
28 12 00	7,5 x 7,5 cm	4,5 x 4,5 cm	35.05.03.02.1	5	70
28 13 00	10 x 10 cm	6,5 x 6,5 cm	35.05.03.03.1	5	50
28 15 00	15 x 15 cm	11 x 11 cm	35.05.03.04.1	5	50

Steril – einzeln verpackt



Schürfwunde

Epithelisierende Wunden

Mepilex Border Lite als Fingerverband



# Mepilex® Border Post-Op

## Selbsthaftender, flexibler Komplettverband für chirurgische Wunden

Mepilex Border Post-Op ist ein Komplettverband für chirurgische Wunden, der Exsudat sehr effektiv absorbiert und zurückhält. Der Verband minimiert die Bildung von Spannungsblasen und verhindert Schmerzen und Trauma beim Verbandwechsel.

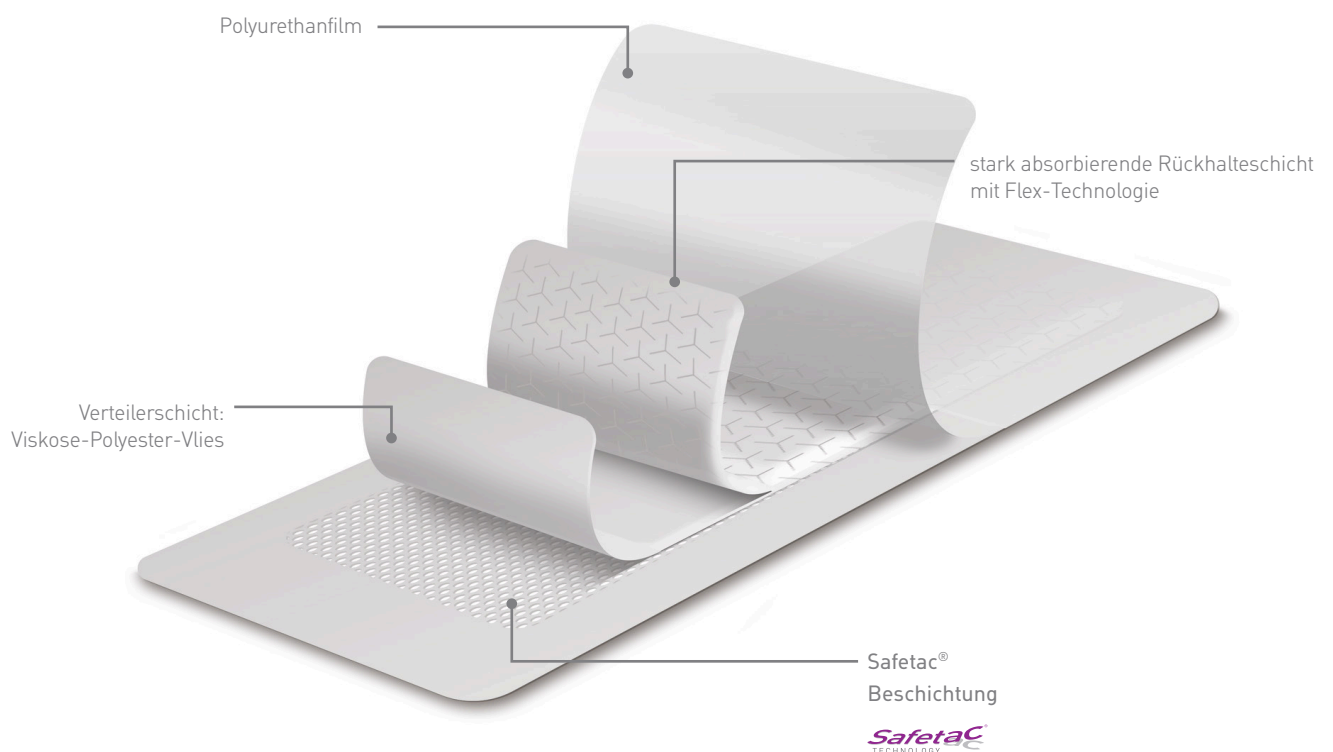

### Vorteile

- Überlegenes Exsudatmanagement dank Superabsorber-Fasern für längere Tragezeiten und weniger Verbandwechsel
- Einzigartiges flexibles Flex-Cut Wundkissen, in alle Richtungen dehnbar
- Duschfeste und atmungsaktive Aussenfolie
- Atraumatischer und schmerzärmer Verbandwechsel
- Reduziert Spannungsblasen und Folgekosten deutlich

### Anwendungsgebiete

- Mittel bis stark exsudierende Wunden
- Chirurgische Wunden, wie z.B. Hüft- und Knie-Operationen

## Beispiele für Anwendungsgebiete

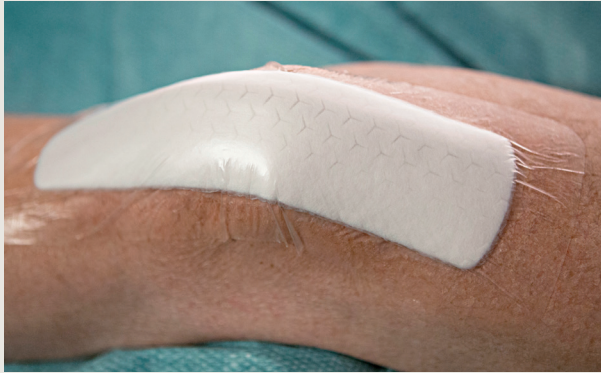

Mepilex® Border Post-Op am Knie



chirurgische Wunde

## Bestellinformationen

Art.-Nr.	Grösse	Grösse Wundkissen	Absorbtion	MIGeL	Stück/Packung	Stück/Karton
49 61 00	6 x 8 cm	3 x 5 cm	Mittel-hoch	35.05.03.02.1	10	80
49 62 00	9 x 10 cm	4,5 x 6 cm	Mittel-hoch	35.05.03.03.1	10	70
49 63 00	10 x 15 cm	4,5 x 10 cm	Mittel-hoch	35.05.03.03.1	10	100
49 64 00	10 x 20 cm	4,5 x 14,5 cm	Hoch	35.05.03.04.1	10	120
49 64 50	10 x 25 cm	4,5 x 19,5 cm	Hoch	35.05.03.04.1	10	60
49 66 00	10 x 30 cm	4,5 x 24 cm	Hoch	35.05.03.05.1	10	40
49 66 50	10 x 35 cm	4,5 x 29 cm	Hoch	35.05.03.05.1	5	50

Steril – einzeln verpackt

## Zwei randomisierte Studien Eine prospektive Studie Eine Beobachtungsstudie Ein Konsensdokument

Vier unabhängige Studien kamen zu dem Ergebnis, dass Patienten, die mit Mepilex Border Post-Op behandelt wurden, **keine Anzeichen von Blasenbildung oder Hautschäden zeigten.**



**Ergebnisse einer internationalen Tagung von Chirurgen**  
Acht angesehene Chirurgen aus verschiedenen Fakultäten diskutierten über Empfehlungen für die Versorgung von Operationswunden. Bestellen Sie das kostenlose Konsensdokument per E-Mail via [info.ch@molnlycke.com](mailto:info.ch@molnlycke.com) oder bei Ihrem Mölnlycke Ansprechpartner.



# Unterdrucktherapie

---

- Avance Solo
- Avance Solo Adapt

**Erfahren Sie mehr unter [AvanceSolo.com/de-ch](https://AvanceSolo.com/de-ch)  
oder scannen Sie den QR Code**



# Avance® Solo

# Avance® Solo Adapt



## Einweg-Unterdrucktherapie ohne Kompromisse

Avance® Solo/Avance® Solo Adapt ist ein tragbares Einweg-Unterdruck-Wundtherapiesystem, welches eine schnellere Heilung fördert und die Patientenmobilität kaum einschränkt. Es ist für die Anwendung an geschlossenen chirurgischen, offenen, akuten und chronischen Wunden indiziert.

Das System wiegt nur 130g und hält einen kontinuierlichen Unterdruck von -125mmHg für 14 Tage aufrecht.

Es liefert zudem akustische und visuelle Warnhinweise, welche eine prompte Fortsetzung der Therapie ermöglichen.

Durch den Kanister wird eine vollständige Sättigung der Verbände reduziert, was die Verbandswechselintervalle verlängert.

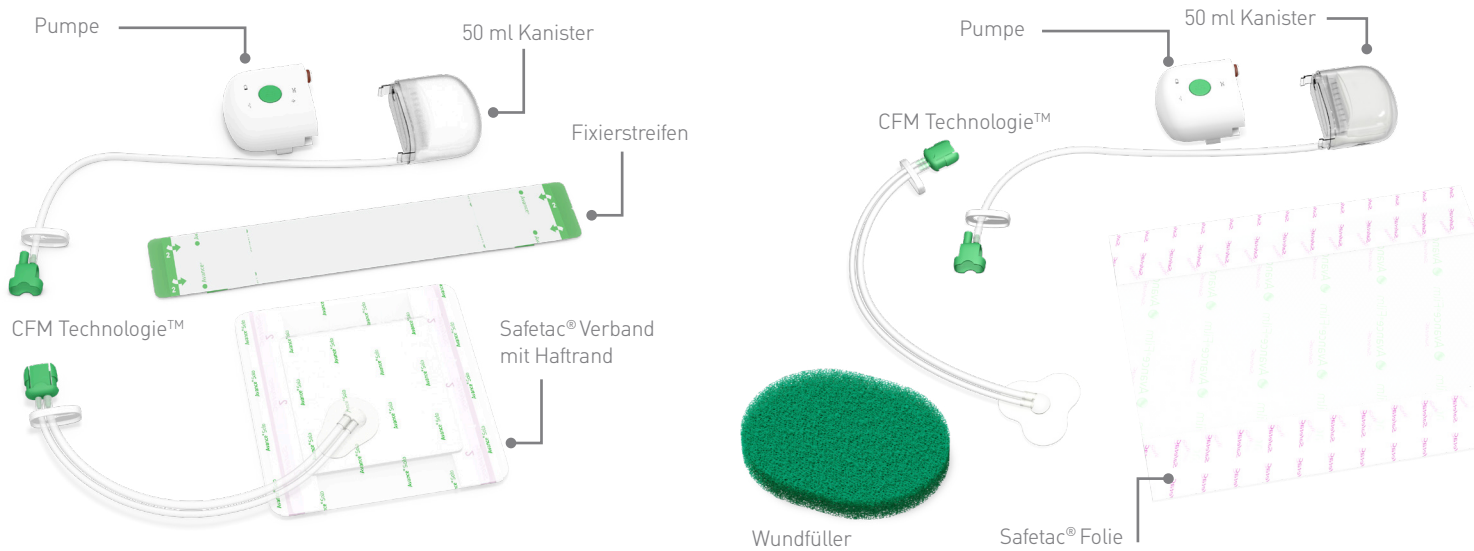

### Anwendungsgebiete

- Chronische Wunden, z.B. diabetisches Fussyndrom, Ulcus cruris venosum oder Dekubitus
- akute, traumatische, subakute und dehiszierende Wunden
- geschlossene Primärwunden
- Lappenplastik und Hauttransplantat
- Wundkonditionierung vor chirurgischen Eingriffen

### ciNPT

für geschlossene chirurgische Wunden



### Vorteile ciNPT

- Reduktion der Zugkräfte auf die Inzisionsstelle
- Reduktion und Beseitigung des Totraums innerhalb der Inzision
- Reduktion von Ödemen und Verbesserung der Perfusion

### Nicht geeignet bei:

- Malignität in der Wunde oder an den Rändern der Wunde
- Unbehandelte und zuvor bestätigte Osteomyelitis
- Nicht enterische und nicht untersuchte Fisteln
- Nekrotisches Gewebe mit vorhandenem Belag
- Freiliegende Nerven, Arterien, Venen oder Organe
- Freiliegender Anastomosenbereich

### dNPWT

für akute und chronisch offene Wunden



### Vorteile dNPWT

- Entfernung von Exsudat und Flüssigkeit
- Optimierung der Wundheilung
- Bildung von Granulationsgewebe

## Avance® Solo Bestellinformationen

Art.-Nr.	Beschreibung	Inhalt einer Innenverpackung	Versand/STK
<b>Avance® Solo Starter Set inkl. Verband</b>			
8881020	Avance Solo Starter Set inkl. Verband	1x Pumpe + 1x 50ml Kanister mit Schlauch + 4x AA-Batterien + 1x Wundverband 10 x 20 cm + 1x Gürtel-Clip	2
8881030	Avance Solo Starter Set inkl. Verband	1x Pumpe + 1x 50ml Kanister mit Schlauch + 4x AA-Batterien + 1x Wundverband 10 x 30 cm + 1x Gürtel-Clip	2
8881035	Avance Solo Starter Set inkl. Verband	1x Pumpe + 1x 50ml Kanister mit Schlauch + 4x AA-Batterien + 1x Wundverband 10 x 35 cm + 1x Gürtel-Clip	2
<b>Avance® Solo Starter Set</b>			
8880050	Avance Solo Starter Set	1x Pumpe + 1x 50ml Kanister mit Schlauch + 4 x AA-Batterien + 1x Gürtel-Clip	2
<b>Wundverband mit Haftrand</b>			
881020	Avance Solo Wundverband	1x Wundverband mit Haftrand 10 x 20 cm + 6 zusätzliche Fixierstreifen	4
881030	Avance Solo Wundverband	1x Wundverband mit Haftrand 10 x 30 cm + 6 zusätzliche Fixierstreifen	4
881035	Avance Solo Wundverband	1x Wundverband mit Haftrand 10 x 35 cm + 6 zusätzliche Fixierstreifen	4
881515	Avance Solo Wundverband	1x Wundverband mit Haftrand 15 x 15 cm + 6 zusätzliche Fixierstreifen	4
881520	Avance Solo Wundverband	1x Wundverband mit Haftrand 15 x 20 cm + 6 zusätzliche Fixierstreifen	4
881530	Avance Solo Wundverband	1x Wundverband mit Haftrand 15 x 30 cm + 6 zusätzliche Fixierstreifen	4
882020	Avance Solo Wundverband	1x Wundverband mit Haftrand 20 x 20 cm + 6 zusätzliche Fixierstreifen	4
882525	Avance Solo Wundverband	1x Wundverband mit Haftrand 25 x 25 cm + 6 zusätzliche Fixierstreifen	4
<b>Verbrauchsmaterialien</b>			
880050	Avance Solo Kanister	1x 50ml Kanister mit Schlauch	8
882000	Avance Solo Wundfüller	1x Wundfüller (1,5x10x12cm)	8

## Avance® Solo Adapt Bestellinformation

Art.-Nr.	Beschreibung	Inhalt einer Innenverpackung	Versand/STK
9994152	Avance Solo Adapt Starter Set	1x Pumpe + 1x 50ml Kanister + 1x Transfer-Port + 4 x AA-Batterien + 1x Safetac®Folienverband (20x27cm) + 1x Wundfüller (3x8x10cm) + 1x Gürtel-Clip	2
994152	Avance Solo Adapt Verbandset	1x Safetac Folienverband (20x27cm) + 1x Wundfüller (3x8x10cm) + 1x Transfer-Port	5
994000	Avance Solo Adapt Folienverband	Safetac® Folienverband (20x27cm)	10





# Antimikrobielle Wundauflagen

---

- Mepilex Ag
- Mepilex Border Ag
- Mepilex Transfer Ag

(verordnungspflichtig)

# Wundklassifikation nach Bakteriologie

## Kontamination

Bakterielles Gleichgewicht, Kontrolle auf Wirtseite, Nachweis einzelner nicht proliferierender Keime

## Kolonisation

Bakterielles Gleichgewicht, Kontrolle auf Wirtseite, Nachweis einer Keimvermehrung

## Kritische Kolonisation

Bakterielles Ungleichgewicht, zunehmende Kontrolle durch Keime, steigende Keimbelastung ohne typische Entzündungszeichen

## Infektion

Bakterielles Ungleichgewicht, Kontrolle auf Keimseite

## Wundinfektion

Eine Lokalinfektion liegt vor, wenn Bakterien in tiefere Gewebeschichten eindringen

## Klinische Zeichen einer kritischen Kolonisation

- Stagnation der Wundheilung
- seröses Wundexsudat
- kein oder minderwertiges Granulationsgewebe
- mögliche Verfärbung der Wunde im Vergleich zu vorhergehenden Untersuchungen



Der Nachweis von Keimen durch einen oberflächlichen Abstrich ist nicht automatisch mit einer Infektion gleichzusetzen.

Zur Therapie kritisch kolonisierter Wunden sollen topische Behandlungsformen angewendet werden, welche die bakterielle Belastung reduzieren, Exsudat aufnehmen, halten und die Qualität des Granulationsgewebes verbessern.  
(Hess&Kirsner 2003)

## Mikrobielles Kontinuum von Phil Bowler

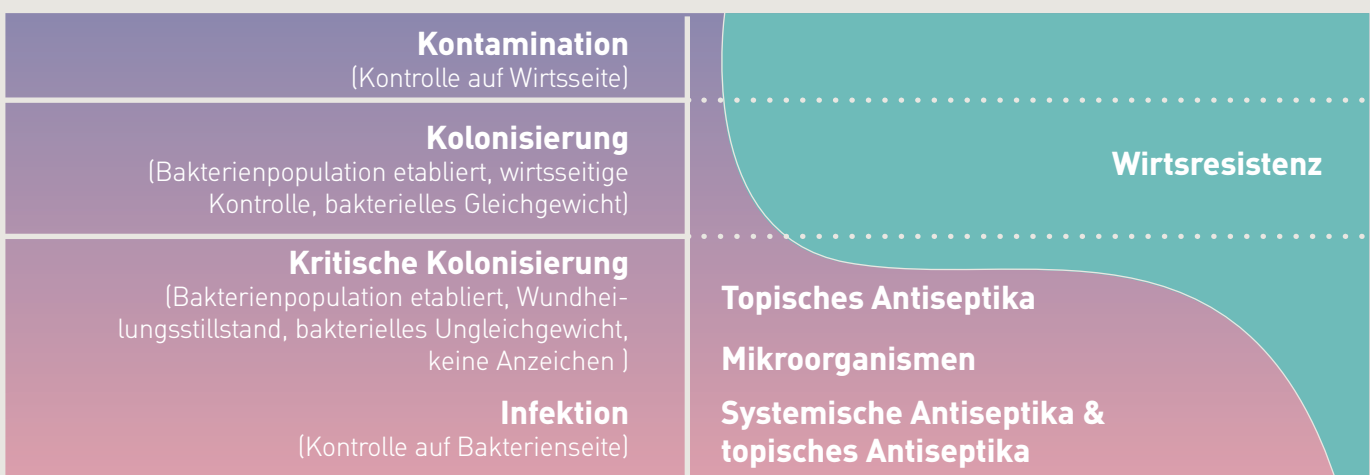



## Antimikrobieller Schaumverband mit Silber

Mepilex Ag ist ein antimikrobieller Polyurethanschaumverband mit Silbersulfat, zur Versorgung kritisch kolonisierter und infizierter, oberflächlicher Wunden. Sobald der Verband mit dem Exsudat in Berührung kommt, werden Silberionen freigesetzt, die wundspezifische Erreger innerhalb von 30 Minuten bis zu 7 Tage effektiv inaktivieren.



### Vorteile

- Verträgliche Silberverbindungen (Silbersulfat)
- Schnelle (30 Min.) und lang anhaltende (bis 7 Tage) antimikrobielle Wirkung
- Atraumatischer und schmerzärmer Verbandwechsel

### Anwendungsgebiete

- Mittelstark exsudierende Wunden
- Infizierte Wunden oder Wunden mit Infektionsrisiko, z.B. Tumorwunden
- Chronische Wunden, z.B. Ulcus cruris, diabetisches Fussyndrom
- Akute Wunden, z.B. Verbrennungen bis Grad 2a

### Bestellinformationen

Art.-Nr.	Grösse	Stück/Packung	Stück/Karton
28 70 21	6 x 8,5 cm	5	55
28 71 10	10 x 10 cm	5	70
28 72 10	10 x 20 cm	5	45
28 73 10	15 x 15 cm	5	25
28 74 10	20 x 20 cm	5	20
28 75 10	20 x 50 cm	2	12

Steril – einzeln verpackt



Ergänzungsprodukt zur Fixierung:

**Tubifast<sup>®</sup>**  
 WITH  
**2-WAY STRETCH<sup>®</sup>**  
 TECHNOLOGY



# Mepilex® Border Ag



## Selbstaftender, hochabsorbierender, antimikrobieller Schaumverband

Mepilex Border Ag ist ein selbstaftender, hochabsorbierender Komplettverband mit Silbersulfat zur Versorgung kritisch kolonisierter und infizierter oberflächlicher Wunden. Mepilex Border Ag inaktiviert wundspezifische Erreger innerhalb von 30 Minuten und bis zu 7 Tage. Durch die Reduzierung der Mikroorganismen reduziert Mepilex Border Ag automatisch den Geruch. Der integrierte Superabsorber verhindert auch unter Kompression ein Auslaufen und eine Rücknässung des Verbandes.

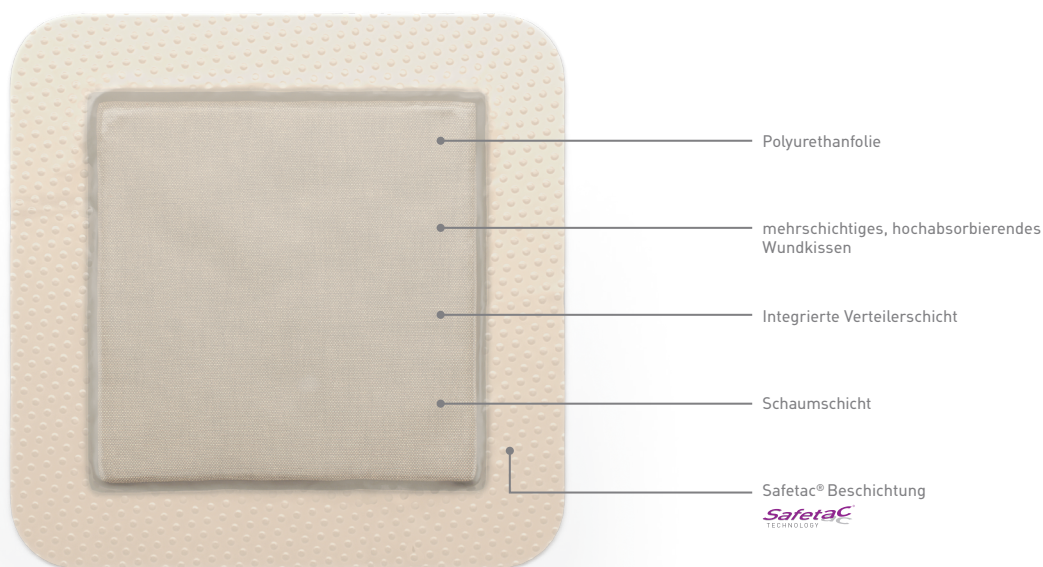

### Vorteile

- Verträgliche Silberverbindungen (Silbersulfat)
- Schnelle (30 Min.) und lang anhaltende (bis 7 Tage) antimikrobielle Wirkung
- Sehr hohes Absorptionsvermögen durch integrierten Superabsorber für längere Verbandwechselintervalle und Kosteneffizienz
- Atraumatischer und schmerzärmer Verbandwechsel

### Anwendungsgebiete

- Mittel bis stark exsudierende Wunden
- Infizierte Wunden oder Wunden mit Infektionsrisiko
- Akute Wunden, z.B. Verbrennungen bis Grad 2a
- Chronische Wunden, z.B. Dekubitus, Ulcus cruris, diabetisches Fussyndrom

### Bestellinformationen

Art.-Nr.	Grösse	Grösse Wundkissen	Stück/Packung	Stück/Karton
39 52 00	7,5 x 7,5 cm	4,5 x 4,5 cm	5	70
39 53 00	10 x 10 cm	6,5 x 6,5 cm	5	50
39 54 00	15 x 15 cm	11 x 11 cm	5	50

#### Mepilex Border Sacrum Ag

38 20 00	18 x 18 cm	120 cm <sup>2</sup>	5	40
----------	------------	---------------------	---	----

Steril – einzeln verpackt



Mepilex® Border Sacrum Ag  
Spezialform für den Sakralbereich

## Drainagefähiger, antimikrobieller Schaumverband mit Silber

Versorgung von kritisch kolonisierten und infizierten Wunden, die leicht bis stark exsudieren. Sobald der Verband mit Exsudat in Kontakt kommt, werden Silberionen freigesetzt, die wundspezifische Erreger innerhalb von 30 Minuten für bis zu 14 Tage effektiv inaktivieren. Das Exsudat wird in den Sekundärverband weitergeleitet.

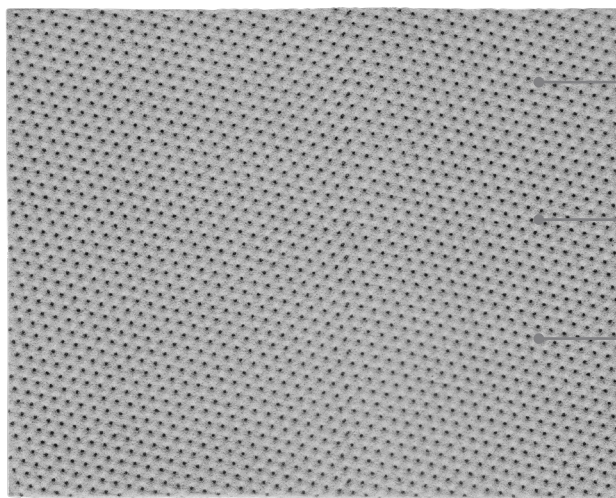

Durchlässiger Schaum zur Absorption und Transfer von Exsudat in einen Sekundärverband

Schnelle und langanhaltende Freisetzung von Silberionen

Safetac® Beschichtung



### Vorteile

- Verträgliche Silberverbindungen (Silbersulfat)
- Schnelle (30 Min.) und lang anhaltende (bis 14 Tage) antimikrobielle Wirkung
- Atraumatischer und schmerzärmer Verbandwechsel

### Anwendungsgebiete

- Leicht bis stark exsudierende Wunden
- Infizierte Wunden oder Wunden mit Infektionsrisiko
- Akute Wunden, z.B. Verbrennungen bis Grad 2a
- Chronische Wunden, z.B. diabetisches Fussyndrom, Ulcus cruris, Dekubitus
- Hautentnahmestellen
- Exulzierende Tumorwunden
- Epidermolysis Bullosa (EB)

### Bestellinformationen

Art.-Nr.	Grösse	Stück/Packung	Stück/Karton
39 40 00	7,5 x 8,5 cm	10	70
39 41 00	10 x 12,5 cm	5	50
39 48 00	15 x 20 cm	10	50
39 45 00	20 x 50 cm	2	12

Steril – einzeln verpackt



Ergänzungsprodukt zur Exsudataufnahme

**Mextra® Superabsorbent**



Ergänzungsprodukt zur Fixierung:

**Tubifast®**  
WITH  
**2-WAY STRETCH®**  
TECHNOLOGY





# Wunddistanzgitter & Folienverband

---

- Mepitel One und Mepitel One bei Hautrissen (Skin Tears)
- Mepitel
- Mepitel Film

# Mepitel® One



## Einseitig haftende Wundkontaktauflage

Die innovative Weiterentwicklung von Mepitel - das einseitig haftende Mepitel One gewährleistet eine sehr hohe Transparenz und eine besonders einfache Handhabung.

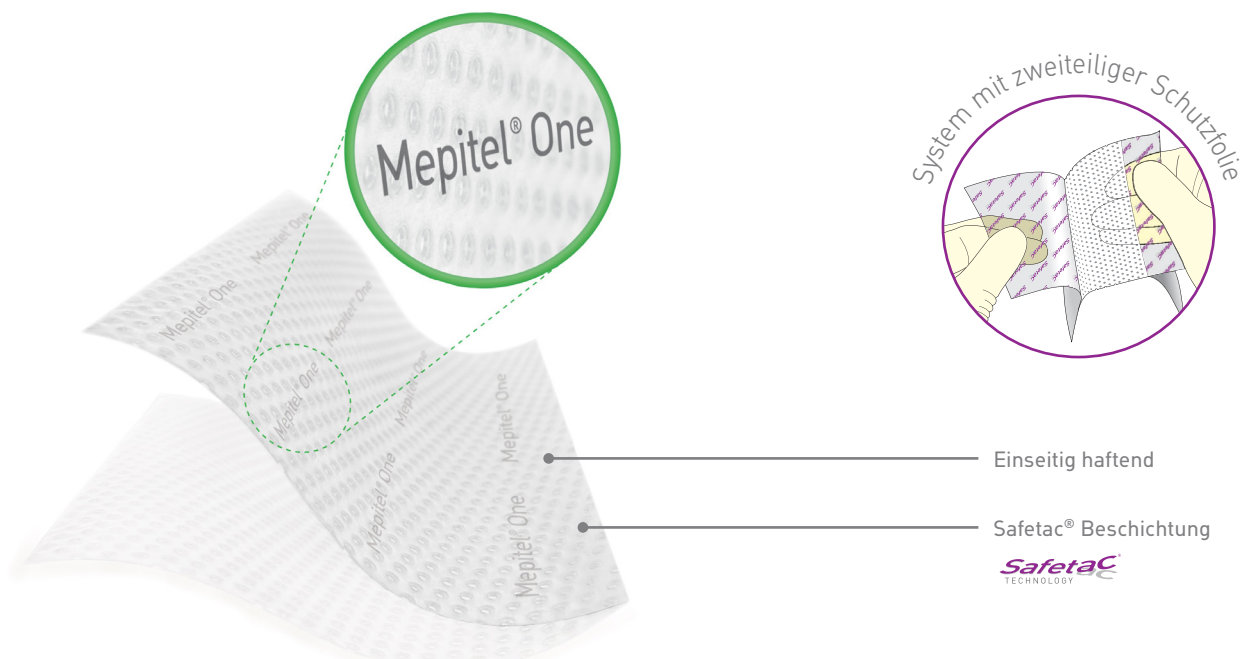

Einseitig haftend

Safetac® Beschichtung



## Bis zu **14 Tage** ungestörte Wundheilung und weniger Schmerzen beim Verbandwechsel

### Vorteile

- Hohe Wirtschaftlichkeit dank Liegedauer von bis zu 14 Tagen
- Einfache Anwendung dank einseitiger Beschichtung
- Allein oder in Kombination mit einem Sekundärverband
- Dünn und transparent, sehr gute Wundbeurteilung möglich
- Sichere Weiterleitung aller Exsudatarten in einen Sekundärverband

### Anwendungsgebiete

- Nicht zur Verwendung auf stark exsudierenden Wunden
- Oberflächliche Wunden, z.B. Hautabderungen (Skin Tears)
- Tiefe Wunden zum Schutz empfindlicher Strukturen (Knochen, Sehnen, Gefäße)
- Hautrisse, Schürfwunden, RQW
- Postoperative Wunden
- Akute und chronische Wunden



Mepitel One auf Verbrennungen



Sehr guter Exsudattransfer möglich dank offener Netzstruktur



Wundbegutachtung ohne Verbandwechsel möglich

### Bestellinformationen

Art.-Nr.	Grösse	MiGeL	Stück/ Packung	Stück/ Karton
28 90 00	5 x 7 cm	35.05.08.01.1	5	70
28 92 00	8 x 10 cm	35.05.08.02.1	5	50
28 94 00	12 x 15 cm	35.05.08.03.1	5	50
28 97 00	17 x 25 cm	35.05.08.05.1	5	40

Steril – einzeln verpackt



# Die Anwendung von Mepitel® One bei Hautrissen (Skin Tears)

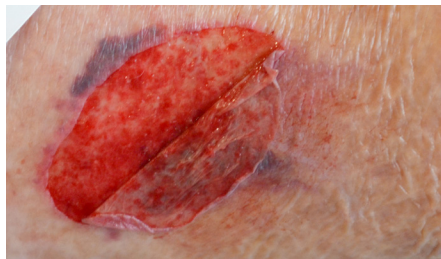

1. Blutung kontrollieren und bei Bedarf debridieren.



2. Richten Sie den Hautlappen so gut wie möglich wieder aus.



3. Nach der Neuausrichtung des Hautlappens Mepitel One auftragen (auf allen Seiten einen Abstand von 2-3 cm einhalten).



4. Tragen Sie das sekundäre Absorbionskissen auf, z.B. Mesoft, Mesorb oder Mextra.



5. Tragen Sie Mepitel Film auf, um das Saugkissen zu befestigen und eine Barriere gegen Verunreinigungen und Flüssigkeiten zu bilden.

## Bestellinformationen Skin Tears

	Art.-Nr.	Grösse	MiGeL	Stück/ Packung	Stück/ Karton
Skin Tears	28 91 70	6 x 7 cm	35.05.08.01.1	5	70
	28 92 70	9 x 10 cm	35.05.08.02.1	5	50
	28 94 70	13 x 15 cm	35.05.08.03.1	5	50

Steril – einzeln verpackt



Typ 1

Kein Hautverlust

Mepitel® One



Typ 2

Partieller Hautverlust

Mepitel® One

Mepilex® Border Flex



Typ 3

Totaler Hautverlust

Mepilex® Border Flex





## Beidseitig haftende Wundkontaktauflage

Mepitel mit Safetac Technologie ist das weltweit erste moderne Wunddistanzgitter seiner Art. Dank Safetac steht Mepitel für ungestörte Wundruhe und kosteneffiziente Versorgung.

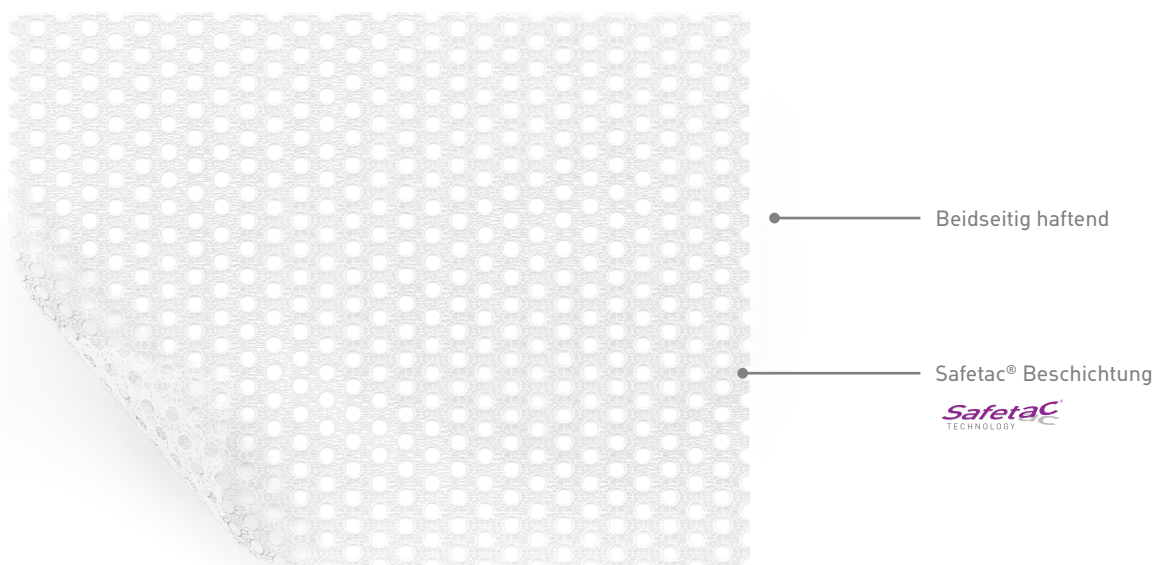

## Bis zu **14 Tage** ungestörte Wundheilung und weniger Schmerzen beim Verbandwechsel

### Vorteile

- Hohe Wirtschaftlichkeit dank Liegedauer von bis zu 14 Tagen
- Sichere Weiterleitung aller Exsudatarten in einen Sekundärverband
- Kein Verrutschen von Primär- oder Sekundärverbänden
- Atraumatischer und schmerzärmer Verbandwechsel

### Anwendungsgebiete

- Nicht zur Verwendung auf stark exsudierenden Wunden
- Oberflächliche Wunden, z.B. Hautabderungen (Skin Tears)
- Tiefe Wunden zum Schutz empfindlicher Strukturen (Knochen, Sehnen, Gefässe)
- Hautrisse, Schürfwunden, RQW
- Postoperative Wunden
- Akute und chronische Wunden

### Bestellinformationen

Art.-Nr.	Grösse	MiGeL	Pharmacode	Stück/ Packung	Stück/ Karton
29 05 00	5 x 7 cm	35.05.08.01.1	6855837	5	25
29 07 00	8 x 10 cm	35.05.08.02.1	6863280	5	50
29 10 00	12 x 15 cm	35.05.08.03.1	3628294	5	60
29 20 30	20 x 32 cm	35.05.08.05.1	3628302	5	30

Steril – einzeln verpackt

**Klinische  
Evidenz –  
für mehr  
Sicherheit!**



# Mepitel® Film



## Hautschützender Folienverband

Mepitel Film ist ein sanfter, transparenter, atmungsaktiver Folienverband mit Safetac Technologie. Er kann als sanfter Hautschutz im Bereich von gefährdeten Körperstellen oder für die Versorgung oberflächlicher Wunden angewendet werden.

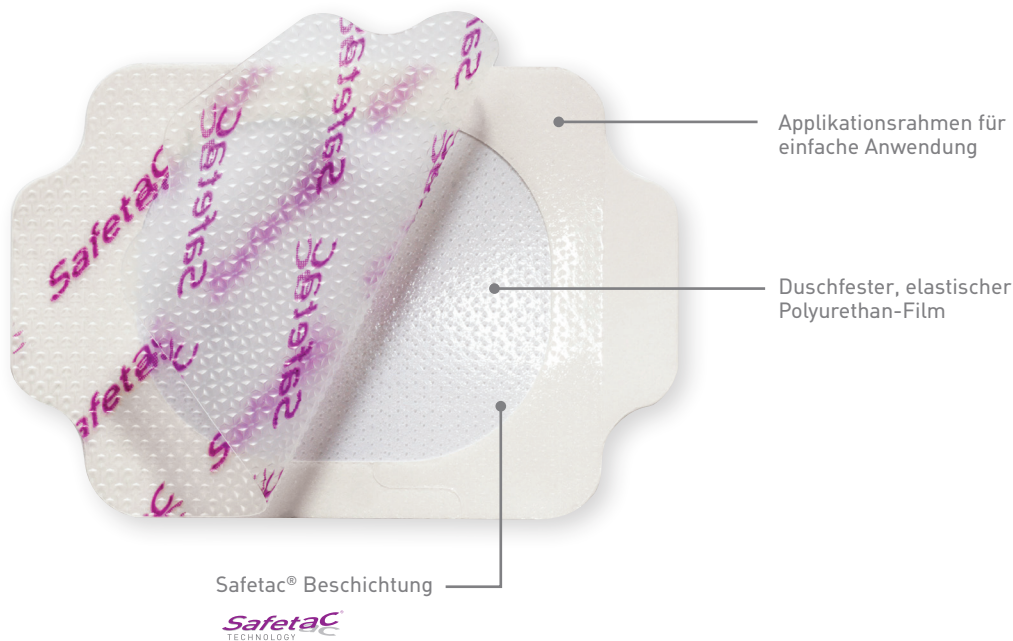

### Vorteile

- Sichere und einfache Anwendung dank des Applikationsrahmens
- Rückstandsloses Entfernen
- Hautähnliches Gefühl
- Atraumatischer und schmerzloser Verbandwechsel

### Anwendungsgebiete

- Nicht exsudierende Wunden
- Hautschutz bei empfindlicher Haut, z.B. Pergament-Haut
- Im Bereich von reibungs-, scherkraft- und mazerationsgefährdeten Körperstellen
- „Lande-Zone“ für Fixierung von medizinischen Produkten
- Prävention von strahleninduzierten Hautschäden
- Zur Fixation von Primärverbänden

### Bestellinformationen

Art.-Nr.	Grösse	MiGeL	Stück/Packung	Stück/Karton
29 61 70	6 × 7 cm	35.05.10.20.1	10	50
29 62 70	10 × 12 cm	35.05.10.22.1	10	70
29 64 70	10 × 25 cm	35.05.10.23.1	10	50
29 66 70	15 × 20 cm	35.05.10.24.1	10	70

Steril – einzeln verpackt

### Beispiele für Anwendungsgebiete

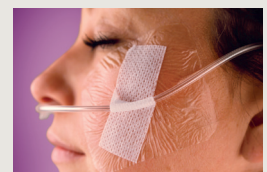

„Lande-Zone“ zum Schutz von gesunder Haut unter Zu- und Ableitungen



Pergament-Haut



Mepitel Film zur Fixierung von Primärverbänden



# Hämoglobin Spray & Wundspüllösung

---

- Granulox
- Granudacyn Wundspüllösung
- Granudacyn Wundgel

# Granulox®

## Topisches Hämoglobin Spray

Granulox ist ein topisches Hämoglobin Spray für die Behandlung chronischer Wunden. Der aktive Wirkstoff Hämoglobin versorgt das Wundbett durch den Prozess der erleichterten Diffusion mit Sauerstoff aus der Umgebungsluft.



### Vorteile

- Heilungsdauer bei diabetischem Fussyndrom kürzer als beim Behandlungsstandard<sup>1\*</sup>
- Doppelt so viele Wunden nach 8–16 Wochen geheilt im Vergleich zum Behandlungsstandard<sup>1,2,3</sup>
- Durchschnittliche Schmerz-Scores nach vier Wochen geringer im Vergleich zum Behandlungsstandard für chronische Wunden<sup>3</sup>
- Weniger Beläge bei chronischen Wunden nach vier Wochen im Vergleich zum Behandlungsstandard<sup>4</sup>
- Behandlungskosten bei diabetischem Fussyndrom geringer als beim Behandlungsstandard<sup>5</sup>

\* Quellenangaben siehe Seite 86

### Anwendungsgebiete

- Chronische Wunden, z.B. Ulcus cruris arteriosum, Ulcus cruris venosum, gemischter Ulcus cruris mixtum, diabetisches Fussyndrom, Dekubitus und sekundär heilende Operationswunden<sup>6,7</sup>
- Kann auch auf exsudierende und infizierte Wunden aufgetragen werden
- Sollte bei jedem Verbandwechsel aufgetragen werden, mindestens alle 3 Tage

### Bestellinformationen

Art.-Nr.	Grösse	Stück/ Packung	Stück/ Karton
36 00 01	12 ml	1	6

Steril – einzeln verpackt

### Arterielles Ulcus cruris<sup>6</sup>



Behandlungsende nach 169 Tagen und 50 Verbandwechseln (Granulox® bei jedem Verbandwechsel angewendet)

# Granudacyn®

## Spüllösung und Gel zur Wundreinigung

Granudacyn ist eine Wundspüllösung zur Reinigung, Befeuchtung und Spülung von akuten, chronischen und kontaminierten Wunden sowie bei Verbrennungen ersten und zweiten Grades.



Um eine sichere Anwendung nach dem Öffnen zu gewährleisten, enthält Granudacyn ein Konservierungsmittel, das natürlich im Körper vorkommt: hypochlorige Säure.

Die hypochlorige Säure verhindert auch die Vermehrung von gram+ und gram- Bakterien einschliesslich MRSA, ORSA, VRSA, VRE, Viren, Pilzen und Sporen in der Lösung (=Keimfreiheit).

### Vorteile Wundspüllösung

- Reinigt die Wunde mechanisch
- Nicht zytotoxisch und nicht reizend
- Kann auf ZNS-Gewebe, Knorpel und Knochen angewendet werden, ist keimfrei und pH-neutral
- Gut geeignet für Hohlräume und Fisteln
- Reduziert den Wundgeruch
- Kann mehrmals erwärmt werden

### Vorteile Wundgel

- Rehydriert Nekrosen und Fibrinbeläge
- Unterstützt das autolytische Débridement
- Sorgt für ein physiologisches Wundmilieu
- Weicht Beläge auf
- 2 - 5 mm dick auf die gereinigte Wunde geben
- Wirkt 2-3 Tage
- Spray besonders gut bei zerklüfteten Wunden

### Anwendungsgebiete

- Spüllösung, Reinigung und Befeuchtung (beim Wundgel für trockene und schwach exsudierende Wunden)
- Chronische Wunden jeglicher Tiefe, wie z.B. diabetisches Fussyndrom, Dekubitus, Ulcus cruris, etc.
- Akute Wunden, wie z.B. Schnittwunden, Bisswunden, Risswunden, Platzwunden, Abschürfungen
- Wunden mit freiliegenden Knorpel, Sehnen, Bändern oder Knochen
- Operationswunden (intraoperativ und postoperativ)
- Verbrennungen bis Grad 2a, Strahlenulzera
- Körperhöhlen wie Ohr, Nase, Mund, Hals und Rachen

### Bestellinformationen Wundspülung

Art.-Nr.	Grösse	Stück/ Packung	Stück/ Karton
36 01 50	50 ml	1	20
36 01 00	250 ml	1	15
36 01 01	500 ml	1	12
36 01 02	1000 ml	1	6
36 01 03	500 ml NPWT	1	12
36 01 04	1000 ml NPWT	1	6

Steril – einzeln verpackt

### Bestellinformationen Wundgel

Art.-Nr.	Grösse	Stück/ Packung	Stück/ Karton
36 01 07	50 g	1	12
36 01 08	100 g	1	12
36 01 06	250 g	1	15

Steril – einzeln verpackt

# Verbandzuschnitte Poster

---

- Hand, Finger, Daumen, Ellbogen, Nacken, Fuss
- Safetac Zuschnitte für Schaumstoffe ohne Hafttrand



# Zuschnitt- und Anwendungsbeispiele

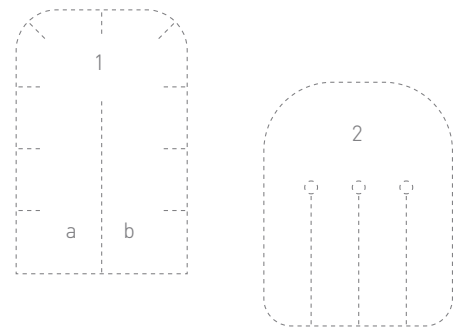

## Handverband

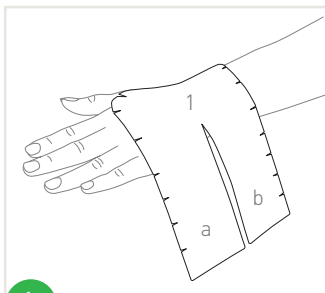

1.

Platzieren Sie Auflage 1 auf dem Handrücken. Die Laschen zeigen nach aussen.

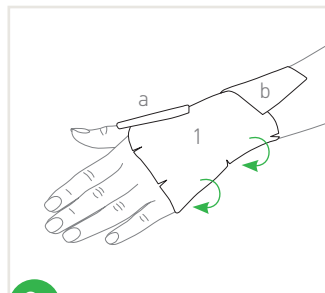

2.

Wickeln Sie die Laschen spiralförmig um das Handgelenk und passen Sie den gewünschten Winkel an.

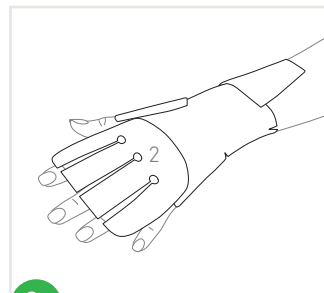

3.

Platzieren Sie Auflage 2 auf dem Handrücken.

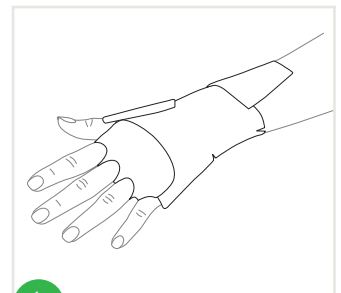

4.

Mit den einzelnen Schlaufen können Sie die Finger trennen, umwickeln oder die Fingerzwischenräume schützen.

## Fingerverband

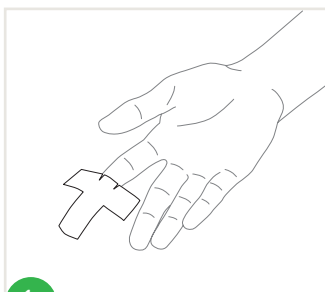

1.

Platzieren Sie die Auflage auf dem Finger.

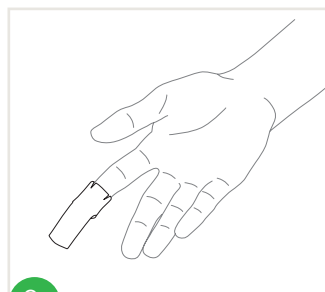

2.

Wickeln Sie die Flügel des Verbands um den Finger.

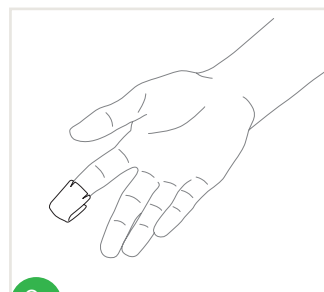

3.

Legen Sie die verbleibende Lasche über die Fingerspitze. Und fixieren Sie sie mit einem Klebestreifen.

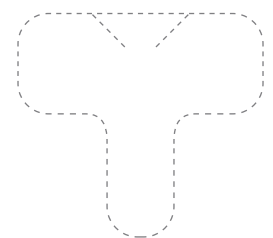

# Mepilex® XT Zuschnitt- und Anwendungsbeispiele

Ferse



Ellbogen



Zehenzwischenräume



Achsel



Zeh



Ohr

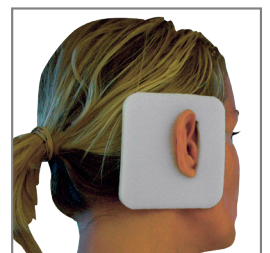
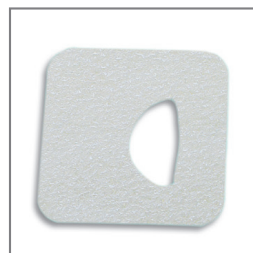

Finger oder Zeh



Anwendung bei Schläuchen

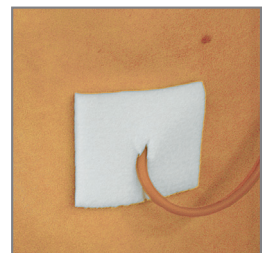

Handzwischenräume

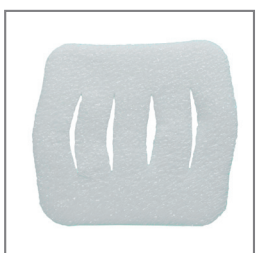

# Safetac Übersicht Poster

---

- Verbände mit Safetac Technologie

# Verbände mit Safetac® Technologie

Mepilex® XT



Ulcus cruris



Ulcus cruris



Verbrennungen bis Grad 2a

Mepilex® Lite



Diabetisches Fussyndrom



Verbrüfung



Strahlenfolgeaktion

Mepilex® Transfer



Ulcus cruris



Tumourwunde



Strahlenfolgeaktion

Mepilex® Border Flex



Ulcus cruris venosum



Ulcus cruris



Mepilex Border Heel

Mepilex® Border Lite

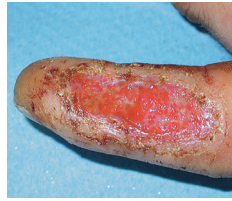

Schürfwunde



Diabetisches Fussyndrom



epithelisierende Wunde

Mepilex® Border Post-Op

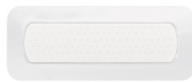

Wunde am Sternum



Wunde an der Hüfte



Wunde am Unterschenkel

Mepilex® Ag



Ulcus cruris



Verbrennungen bis Grad 2a



Diabetisches Fussyndrom

Mepilex® Border Ag



Fersendekubitus



infiziertes Ulcus cruris



Ulcus cruris venosum

Mepitel®



Mepitel bei Epidermolysis Bullosa (EB)



Mepitel One bei Hautriss

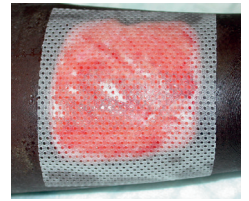

Mepitel auf Hautentnahmestelle

Mepitel® One

Mepitel® Film



Mepitel Film auf chirurgischer Wunde



Schutz von Pergamenthaut

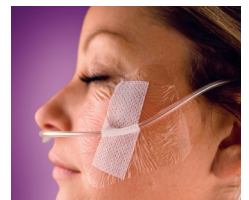

Mepitel Film als „Lande-Zone“ zum Schutz der gesunden Haut

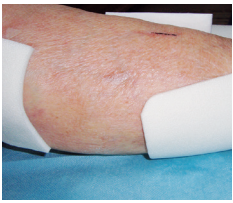

## Mepilex® XT



S. 8



## Mepilex® Lite



S. 10



## Mepilex® Transfer



S. 11



## Mepilex® Border Flex



S. 14



## Mepilex® Border Lite



S. 17



## Mepilex® Border Post-Op



S. 18

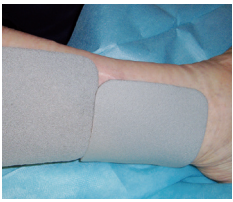

## Mepilex® Ag



S. 27



## Mepilex® Border Ag



S. 28



## Mepitel® One Mepitel®



S. 32/  
S. 34



## Mepitel® Film



S. 35

# Verbandzuschnitte Poster

---

- Safetac Zuschnitte für Schaumstoffe mit Hafttrand
- Hand, Finger, Daumen, Ellbogen, Nacken, Fuss

# Mepilex® Border Lite Zuschnitt- und Anwendungsbeispiele

Finger 5 x 12,5 cm

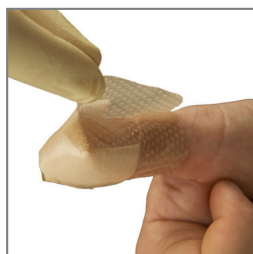

Zeh 5 x 12,5 cm



Ferse 10 x 10 cm



Ellbogen 10 x 10 cm



Ohr 4 x 5 cm



# Zuschnitt- und Anwendungsbeispiele

## Fussverband

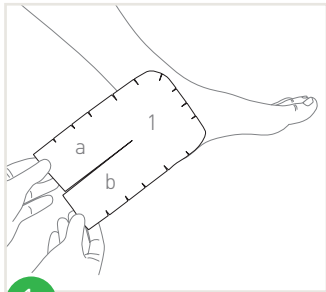

1.

Platzieren Sie Verband 1 auf der Innenseite des Fusses am Knöchel. Achten Sie dabei auf den richtigen Winkel.

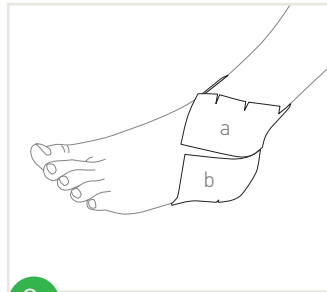

2.

Wickeln Sie die Laschen des Verbands um das Sprunggelenk und applizieren Sie diese auf der Aussenseite des Fusses.

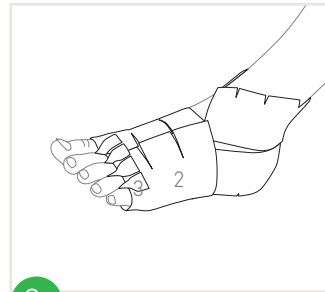

3.

Legen sie Verband 2 unter den Fuss, sodass die Silikonseite an der Haut haftet und nach oben zeigt. Legen Sie die Flügel nach oben hin an und achten Sie darauf, dass der Verband möglichst keine Falten wirft. Platzieren Sie die Verbände 3 zwischen den Zehen, um diese zu trennen. Dieser Schritt kann je nach Bedarf auch vor dem Anlegen von Verband 2 erfolgen. Wägen Sie bei jedem Zeh ab, ob ein Verband zur Trennung benötigt wird.

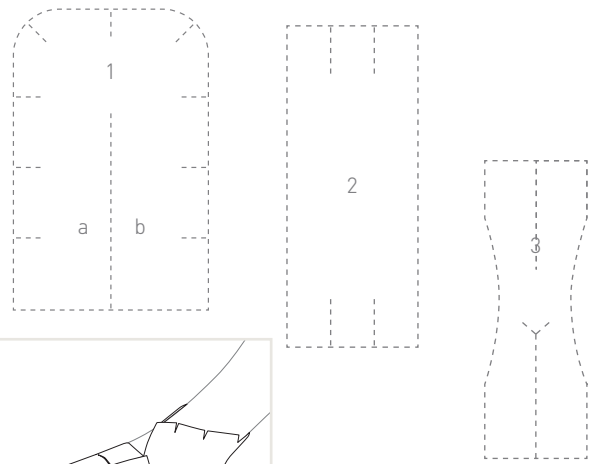

## Nackenverband

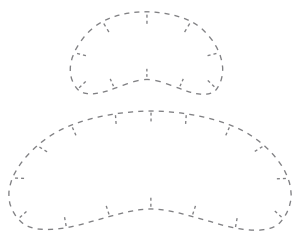
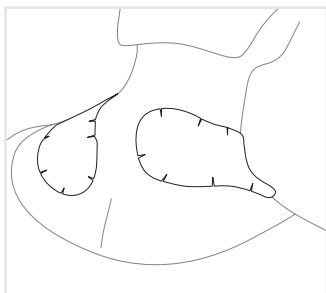

## Ellbogenverband

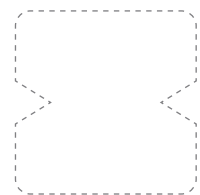

## Daumenverband

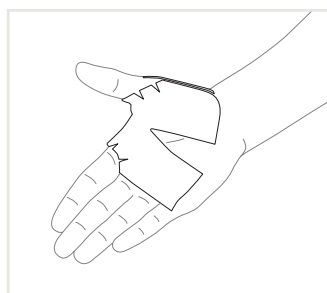
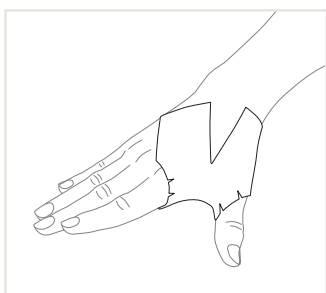







# Fixierung & Narbenbehandlung

---

- Mepitac
- Mepiform

# Mepitac®



## Fixierverband

Mepitac ist die ideale und schonende Fixiermöglichkeit für Patienten mit empfindlicher und fragiler Haut.

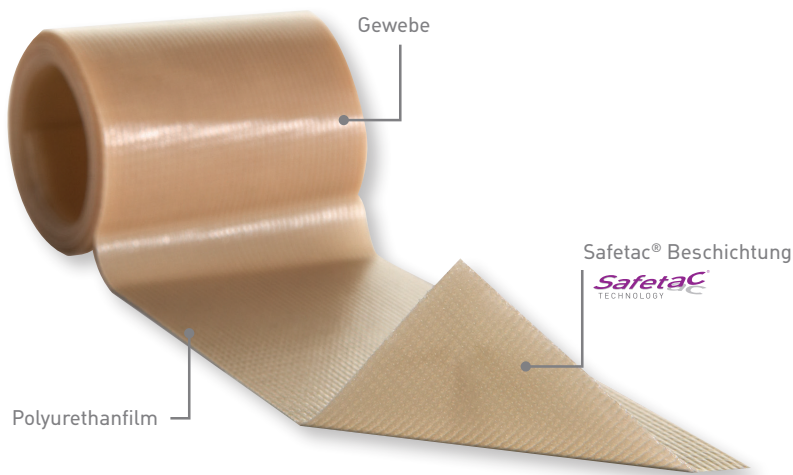

### Vorteile

- Rückstandsfreies Entfernen
- Sehr geringes Allergiepotehtial
- Atraumatischer und schmerzarmen Verbandwechsel
- Sehr gute Anpassungsfähigkeit
- Duschfest und atmungsaktiv
- Kann angehoben und neu positioniert werden (wiederverwendbar)

### Anwendungsgebiete

- Fixierung von medizinischen Produkten, z.B. Schläuchen, Verbänden, Sonden, Elektroden, IV Kanülen und Drainagen

### Beispiele für Anwendungsgebiete



direkte Schlauchfixierung

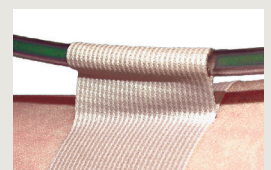

Schlauchfixierung „Lift“  
– zur Reduzierung von möglichem Druck

### Bestellinformationen

Art.-Nr.	Grösse	MiGeL	Stück/ Packung	Stück/ Karton
29 83 00	2 x 300 cm	35.01.09.12.1	1	12
29 84 00	4 x 150 cm	35.01.09.13.1	1	12

Unsteril – auf Rolle

# Mepiform®



## Selbsthaftender Verband zur Narbenbehandlung

Mepiform ist ein dünner und komfortabler Verband mit Safetac Technologie, der zur Behandlung von alten und frischen hypertrophen Narben und Keloiden geeignet ist.

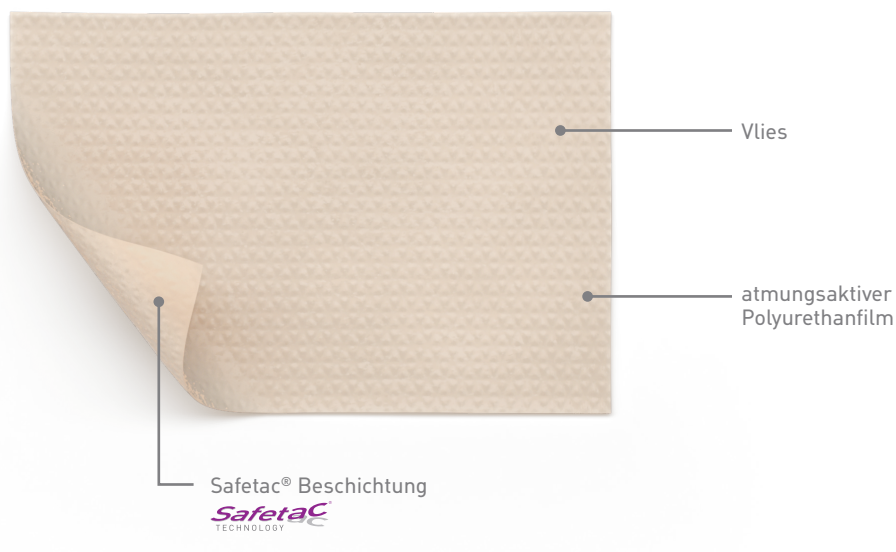

### Vorteile

- Dünn und diskret, passt sich gut an Körperkonturen an
- Einfache Anwendung
- Nachgewiesene Wirksamkeit, klinisch getestet
- Für Patienten mit empfindlicher Haut geeignet
- Atraumatischer und schmerzloser Verbandwechsel
- Duschfest und atmungsaktiv

### Anwendungsgebiete

- Geschlossene, saubere Wunden nach Entfernung von Nahtmaterial
- Reduzierung von alten und frischen, hypertrophen Narben und Keloiden
- Zur Narbenvorbeugung
- Muss fortwährend und kontinuierlich getragen werden, (24 Stunden am Tag). Täglich entfernen, um die Narbe zu inspizieren & reinigen.
- Mepiform kann bis zu 7 Tage getragen werden. Haftung lässt möglicherweise vorzeitig nach. Behandlungszeit variiert basierend auf der Narbe.

### Bestellinformationen

Art.-Nr.	Grösse	Stück/ Packung	Stück/ Karton
29 36 00	4 x 30 cm	5	50
29 37 00	5 x 7,5 cm	5	25
29 38 00	10 x 18 cm	5	35

einzelverpackt

### Beispiele für Anwendungsgebiete



vor der Behandlung



nach der Behandlung



# Faserverbände & Alginate

---

- Exufiber
- Exufiber Ag+
- Melgisorb Plus
- Melgisorb Ag

## Gelbildender Faserverband

Exufiber ist ein gelbildender Faserverband mit patentierter Hydrolock®-Technologie und besteht aus hoch absorbierenden Polyvinylalkohol-Fasern (PVA). Exufiber ist für eine Vielzahl oberflächlicher und tiefer exsudierender Wunden geeignet. Für Absorption und Retention von Exsudat, Blut und Bakterien.

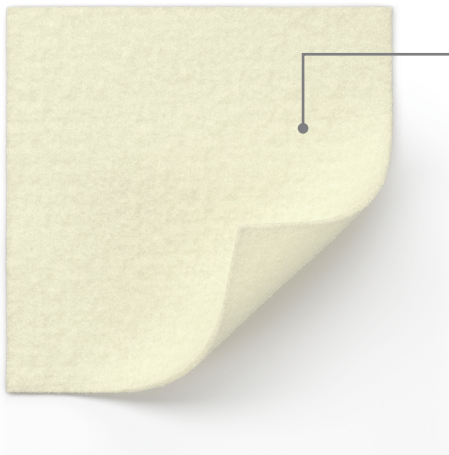

- PVA-Fasertechnologie
- Exzellente Nassreissfestigkeit
  - In Kontakt mit Exsudat gelbildend
  - Ausgezeichnete Retention

### Beispiele für Anwendungsgebiete



### Ergänzungsprodukte Exufiber und Exufiber Ag+

#### Vorteile

- Überlegenes Rückhaltevermögen
- Hohe Nassreissfestigkeit
- Hohe Absorption von Exsudat, Blut und Bakterien
- Hervorragende Anpassungsfähigkeit
- Fördert das autolytische Débridement

#### Anwendungsgebiete

- Mittel bis stark exsudierende Wunden
- Oberflächliche Wunden und Wundhöhlen
- Chronische Wunden, z.B. Ulcus cruris, Dekubitus, diabetisches Fussyndrom
- Chirurgische Wunden
- Hautentnahmestellen
- Palliative Wunden
- Verbrennungen bis Grad 2a (nach der Akutphase)

#### Bestellinformationen

Art.-Nr.	Grösse	MiGeL	Stück/ Packung	Stück/ Karton
709900	5 x 5	35.05.07.01.1	10	40
709901	10 x 10	35.05.07.02.1	10	80
709903	15 x 15	35.05.07.04.1	10	60
709906	4.5 x 20	35.05.07.09.1	10	50
709909	2 x 45	35.05.07.09.1	5	25

Steril – einzeln verpackt



#### Ergänzungsprodukt zur Exsudataufnahme

Mepilex® XT    Mepilex® Border Flex



#### Ergänzungsprodukt zur Fixierung

**Tubifast®**  
WITH  
2-WAY STRETCH®  
TECHNOLOGY





## Antimikrobieller, gelbildender Faserverband

Exufiber Ag+ ist ein antimikrobieller, gelbildender Faserverband mit patentierter Hydrolock®-Technologie und besteht aus hoch absorbierenden Polyvinylalkohol-Fasern (PVA) und Silberionen. Exufiber Ag+ ist zur Anwendung bei akuten und chronischen Wunden vorgesehen.



### Exufiber Ag+

Tötet ein breites Spektrum von Krankheitserregern, einschliesslich Vancomycin-resistenter Enterokokken (VRE) und MRSA (in vitro).

Bei Kontakt mit Flüssigkeit werden Silberionen freigesetzt.

### Vorteile

- Anhaltende antimikrobielle Wirkung
- Verhindert die Neubildung von Biofilm durch die Reduzierung von Mikroorganismen
- Überlegenes Rückhaltevermögen
- Hohe Nassreissfestigkeit
- Hohe Absorbtion von Exsudat, Blut und Bakterien
- Hervorragende Anpassungsfähigkeit

### Anwendungsgebiete

- Mittel bis stark exsudierende Wunden
- Infizierte Wunden oder Wunden mit Infektionsrisiko
- Oberflächliche Wunden und Wundhöhlen
- Tumorwunden, Ulcus cruris und diabetisches Fussyndrom
- Verbrennungen bis Grad 2a
- Palliative Wunden

### Bestellinformationen

Art.-Nr.	Grösse	Stück/ Packung	Stück/ Karton
603401	5 x 5	10	40
603402	10 x 10	10	80
603403	15 x 15	10	60
603405	4,5 x 20	10	50
603400	2 x 45	5	25

Steril – einzeln verpackt



# Melgisorb® Plus



## Absorbierender Alginatverband

Hochabsorbierender Kalzium-Natrium-Alginatverband zur Versorgung von stark exsudierenden, oberflächlichen und tiefen Wunden.

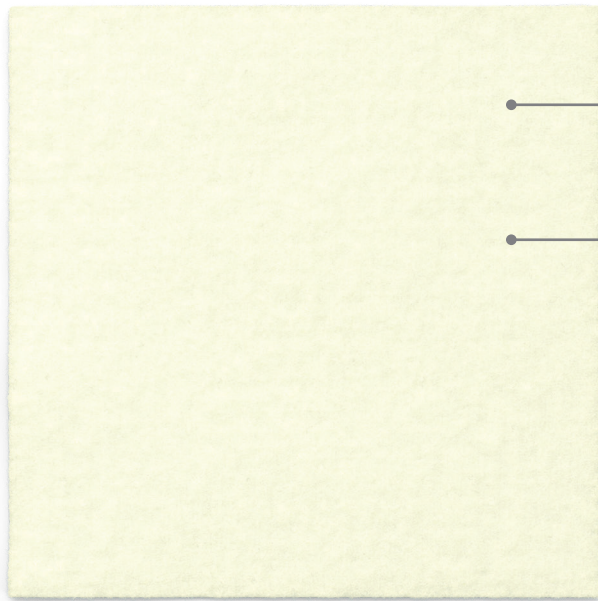

- exzellente Absorption - für stark exsudierende Wunden
- Hohe Faserfestigkeit im feuchten Zustand

### Vorteile

- Bildet in Verbindung mit Exsudat ein feuchtes Gel
- Das Gel ist hydrophil und bindet grosse Mengen Flüssigkeit
- Verklebt durch Vergelen nicht mit dem feuchten Wundbett
- Gut an jede Wunde anpassbar (durch Zupfen)
- Freierwerdende Kalziumionen wirken leicht blutstillend

### Anwendungsgebiete

- Mittel bis stark exsudierende Wunden
- Oberflächliche Wunden und Wundhöhlen
- Chronische Wunden, z.B. Ulcus cruris, Dekubitus, diabetisches Fussyndrom
- Hautentnahmestellen
- Traumatische Wunden

### Bestellinformationen

Art.-Nr.	Grösse	MiGeL	Stück/ Packung	Stück/ Karton
<b>Kompressen</b>				
25 20 00	5 x 5 cm	35.05.06.01.1	10	100
25 22 00	10 x 10 cm	35.05.06.02.1	10	100
25 25 00	10 x 20 cm	35.05.06.03.1	10	100
<b>Tamponade</b>				
25 35 00	3 x 45 cm	35.05.06.08.1	5	50

Steril – einzeln verpackt

### Ergänzungsprodukte Melgisorb Plus und Melgisorb Ag



Ergänzungsprodukt  
zur Exsudataufnahme

Mepilex® XT

Mepilex® Border Flex



Ergänzungsprodukt  
zur Fixierung

**Tubifast®**  
WITH  
**2-WAY STRETCH®**  
TECHNOLOGY



## Antimikrobieller Alginatverband

Melgisorb Ag ist ein hochabsorbierender, antimikrobieller Kalzium-Natrium-Alginatverband zur Versorgung von kritisch kolonisierten und infizierten oberflächlichen sowie tiefen Wunden. Die Strukturstabilität der Fasern ermöglicht die rückstandsarme Entfernung beim Verbandwechsel.

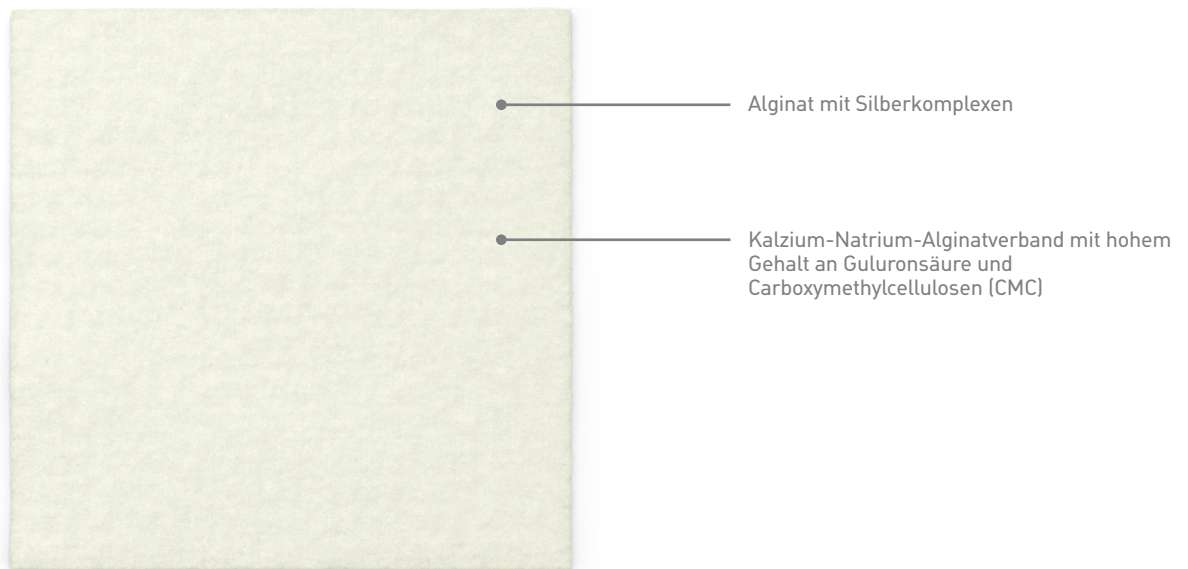

### Vorteile

- Strukturstabilität: die hohe Strukturstabilität der Fasern ermöglicht die rückstandsarme Entfernung in einem Stück
- Kann unter Kompression angewendet werden
- Schnelle und anhaltende antimikrobielle Wirkung

### Anwendungsgebiete

- Mittel bis stark exsudierende Wunden
- Oberflächliche Wunden und Wundhöhlen
- Chronische Wunden, z.B. Ulcus cruris, Dekubitus, Diabetisches Fussyndrom
- Hautentnahmestellen
- Traumatische Wunden
- Verbrennungen bis Grad 2a

### Bestellinformationen

Art.-Nr.	Grösse	Stück/ Packung	Stück/ Karton
<b>Kompressen</b>			
25 60 55	5 x 5 cm	10	100
25 61 05	10 x 10 cm	10	100
25 61 55	15 x 15 cm	10	100
<b>Tamponade</b>			
25 66 05	3 x 44 cm	10	100

Steril – einzeln verpackt

### Beispiele für Anwendungsgebiete

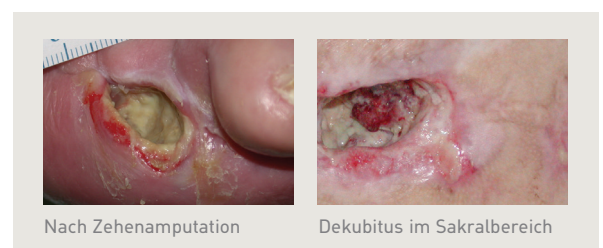

Nach Zehenamputation

Dekubitus im Sakralbereich



# Absorber & Superabsorber

---

- Mextra Superabsorbent
- Mesorb

# Mextra® Superabsorbent



## Superabsorbierender Wundverband mit flüssigkeitsabweisendem Deckvlies

Mextra Superabsorbent ist ein superabsorbierender Verband, der Wundexsudat über die Wundkontaktschicht absorbiert und zuverlässig in seinem Kern festhält. Das flüssigkeitsabweisende Deckvlies fungiert als Exsudatbarriere und verhindert das Durchtreten von Exsudat nach oben.

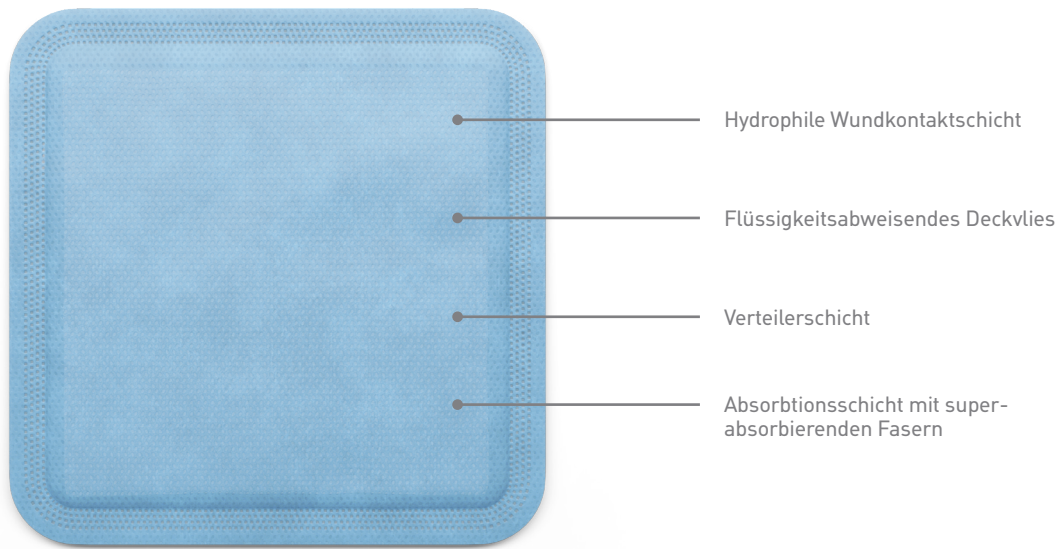

### Vorteile

- Hohes Rückhaltevermögen
- Erhöhte Absorbtionskapazität
- Weich und anpassungsfähig
- Atmungsaktiv
- Schützt den Wundumgebungsbereich

### Anwendungsgebiete

- Stark bis sehr stark exsudierende Wunden
- Chronische Wunden, wie z.B. Ulcus cruris, Dekubitus
- Wunden in der Reinigungsphase
- Tumorwunden
- Wunden, verursacht durch lymphatische Stauungen

### Ergänzungsprodukte als möglicher Primärverband

Wundkontaktauflagen, wie z.B.:



Mepilex® Transfer  
Mepilex® Transfer Ag  
Mepitel®  
Mepitel® One

### Bestellinformationen

Art.-Nr.	Grösse	Grösse Wundkissen	MiGeL	Stück/ Packung	Stück/ Karton
61 00 00	12,5 x 12,5 cm	9,5 x 9,5 cm	35.05.05.04.1	10	50
61 01 00	12,5 x 17,5 cm	9,5 x 14,5 cm	35.05.05.04.1	10	40
61 02 00	12,5 x 22,5 cm	9,5 x 19,5 cm	35.05.05.04.1	10	90
61 03 00	17,5 x 22,5 cm	14,5 x 19,5 cm	35.05.05.05.1	10	40
61 04 00	22,5 x 27,5 cm	19,5 x 24,5 cm	35.05.05.06.1	10	40
61 05 00	22,5 x 32,5 cm	19,5 x 29,5 cm	35.05.05.06.1	10	50
61 06 00	22,5 x 42,5 cm	19,5 x 39,5 cm	35.05.05.08.1	10	50

Steril – einzeln verpackt

## Hochabsorbierender Saugverband mit flüssigkeitsundurchlässiger Exsudatbarriere

Mesorb ist ein weicher, hochabsorbierender Saugverband, welcher grosse Mengen von Exsudat aufnimmt. Die flüssigkeitsundurchlässige Exsudatbarriere verhindert die Verschmutzung von Bekleidung und Bettwäsche. Mesorb kann bis zu 7 Tage getragen werden, abhängig vom Zustand der Wunde und der Haut oder in Absprache mit medizinischem Fachpersonal.

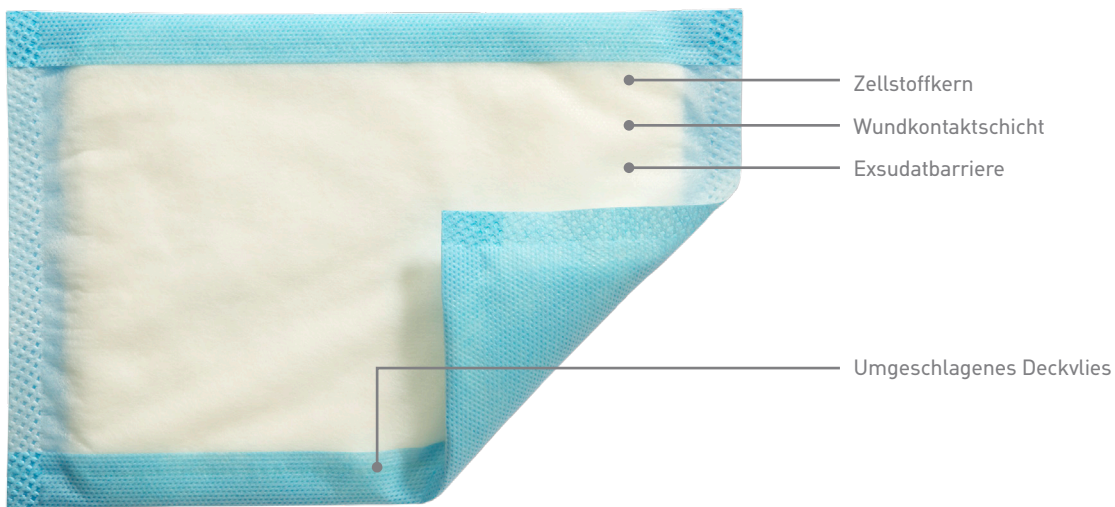

### Vorteile

- Hochabsorbierend
- Gute Polsterwirkung
- Hoher Tragekomfort
- Kosteneffizient
- Atmungsaktiv

### Anwendungsgebiete

- Stark exsudierende Wunden
- Kann als Primärverband verwendet werden
- Kann als Sekundärverband zusammen mit Mepitel, Mepitel One, Mepilex Transfer oder Mepilex Transfer Ag verwendet werden.

### Ergänzungsprodukte als möglicher Primärverband

Wundkontaktauflagen, wie z.B.:



Mepilex® Transfer  
 Mepilex® Transfer Ag  
 Mepitel®  
 Mepitel® One

### Bestellinformationen

Art.-Nr.	Grösse	MiGeL	Stück/ Packung	Stück/ Karton
67 70 01	10 x 13 cm	35.01.04.01.1	50	400
67 72 01	13 x 15 cm	35.01.04.02.1	50	300
67 74 01	10 x 23 cm	35.01.04.02.1	50	300
67 76 01	15 x 23 cm	35.01.04.03.1	50	300
67 77 01	23 x 25 cm	35.01.04.04.1	30	120
67 78 01	30 x 23 cm	35.01.04.05.1	30	120

Steril – einzeln verpackt





# Dekubitus Behandlung & Prävention

---

- Mepilex Border Sacrum
- Mepilex Border Heel
- Z-Flo Fluidized Positioner

# Mepilex<sup>®</sup> Border Heel

# Mepilex<sup>®</sup> Border Sacrum



## Selbsthaftender Schaumverband zur Behandlung und Prävention

Mepilex Border Sacrum und Heel sind selbsthaftende, hochabsorbierende Polyurethanschaumverbände zur Behandlung mittel bis stark exsudierender Wunden und zur Prävention von Dekubitus. Der integrierte Superabsorber verhindert, auch unter Kompression, ein Auslaufen und eine Rücknässung des Verbandes.

Der Hafttrand mit Safetac Technologie sorgt für die schonende und dennoch sichere Fixierung.

Optimierte Haftung am **Gesäss** für noch besseren Schutz im stark belasteten Sakralbereich

Mepilex<sup>®</sup> Border Sacrum

Optimierte Verbandform zur **maximalen Abdeckung** besonders gefährdeter Bereiche

**Gut erkennbare** Griffflaschen zeigen dem Anwender, wo er den Verband greifen kann

Mepilex<sup>®</sup> Border Heel

Stabile **Haftländer** vereinfachen die Applikation und verbessert die Fixation

**Abdeckung** des Innen- und Aussen**knöchels** für maximalen Schutz

## Mit dem unveränderten, besonders schützenden 5-schichtigen Aufbau

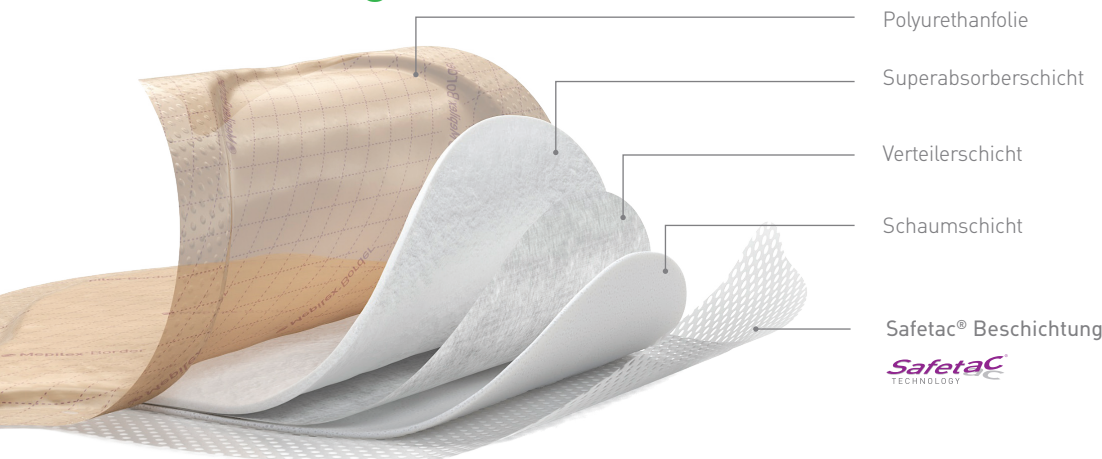

# Warum beugt Mepilex® Border Sacrum Dekubitus effektiv vor?

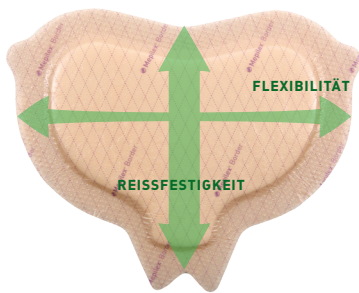

## Deep Defense™ Technologie

**Reissfestigkeit** in der Gleit/Scherrichtung der Patientenbewegung und **Flexibilität** in horizontaler Richtung schützen vor dem kombinierten Effekt der von aussen einwirkenden Kräfte, die zu Dekubitus führen. Ausserdem wird die strukturelle Integrität des Verbandes aufrecht erhalten, auch nach Aufnahme von Schweiß.

Anwendung von Mepilex Border Sacrum



Anwendung von Mepilex Border Heel



Unsere Applikationsleitfaden für Mepilex Border Sacrum & Heel finden Sie als PDF zum Download auf unserer Website:  
[www.molnlycke.ch/produkte-losungen/mepilex-border-sacrum/](http://www.molnlycke.ch/produkte-losungen/mepilex-border-sacrum/)  
[www.molnlycke.ch/produkte-losungen/mepilex-border-heel/](http://www.molnlycke.ch/produkte-losungen/mepilex-border-heel/)

## Vorteile

- Sehr hohes Absorptionsvermögen durch Superabsorber für längere Verbandwechselintervalle und Kosteneffizienz
- Hält Exsudat sicher im Verband – auch unter Druck
- Atraumatischer und schmerzärmer Verbandwechsel
- Griffflaschen zur Hautkontrolle bei Prävention

## Anwendungsgebiete

- Mittel bis stark exsudierende Wunden
- Chronische Wunden, z.B. Dekubitus, Ulcus cruris, diabetisches Fussyndrom
- Traumatische Wunden
- Dekubitusprophylaxe

## Bestellinformationen

### Mepilex Border Sacrum

Art.-Nr.	Grösse	Grösse Wundkissen	MiGeL	Stück/ Packung	Stück/ Karton
28 20 50	16 x 20 cm	120 cm <sup>2</sup>	35.05.03.10.1	5	40
28 24 50	22 x 25 cm	240 cm <sup>2</sup>	35.05.03.10.1	5	30

### Mepilex Border Heel

Art.-Nr.	Grösse	Grösse Wundkissen	MiGeL	Stück/ Packung	Stück/ Karton
28 27 50	22 x 23 cm	189 cm <sup>2</sup>	35.05.03.11.1	6	30

Steril - einzeln verpackt

Entwickelt zum Schutz vor den 4 Hauptursachen eines Dekubitus

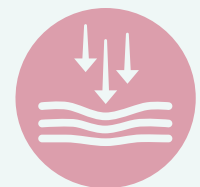

Druck



Scherkräfte



Reibung



Mikro-Klima

# Z-Flo™ Fluidized Positioner

## Positionieren für bessere Ergebnisse

Zero Flow & Zero Memory für leicht anpassbare und formbare Druckumverteilung und zur Unterstützung bei der Positionierung und Neupositionierung der Patienten. Die Positioner behalten ihre Form und schaffen zusätzlichen Komfort. Die Positioner bestehen aus fluidisiertem Silikonöl. Sie haben eine Latex- und DEHP freie Polyurethan Schutzfolie (abwischbar und desinfizierbar). Die Erwachsenengrößen enthalten zusätzliche Mikrokugeln und Polyethylenperlen für eine optimale Gewichtsverteilung.



### Vorteile

- Druck wird auf eine grössere Oberfläche umverteilt
- Entspannung des Füllmaterials bei Gewichtsbelastung
- Knochenvorsprünge werden entlastet, passt sich der anatomischen Körperform an
- Neutrale Körperausrichtung wird beibehalten
- Behalten ihre Form bei
- Mikrolagerungen sind möglich
- Verschiedene Grössen für Erwachsene und Pädiatrie/Neonatologie

### Anwendungsgebiete

- Dekubitusprävention und Komfort in allen Bereichen
- Schutz des Hinterkopfs
- Freiraum schaffen (z.B. für Extremitäten, Ohren oder medizinische Installationen)
- Unterstützung bei Seiten- oder Bauchlage
- Weitere Einsatzgebiete: Entlastung von Schultern, Rücken, Hüfte, Knie, Knöchel und Ferse
- Fachrichtungen: Intensivstationen, Operationsbereich, Palliativpflege, Stroke Units, Neonatologie, Home Care u.v.m.

## Beispiele für Anwendungsgebiete

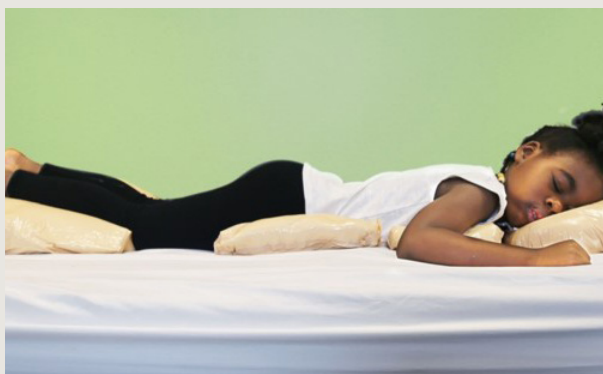

Bauchpositionierung

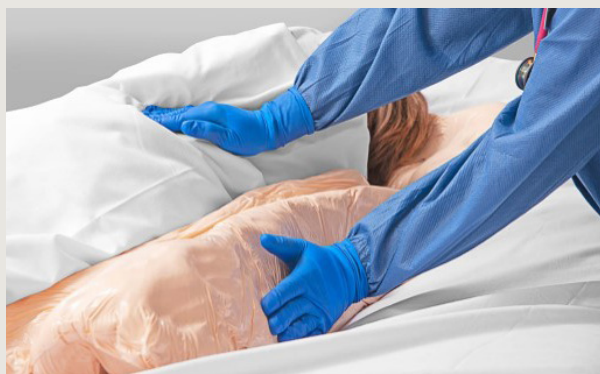

Seitenpositionierung



Positionierung Neonatologie



Druckumverteilung Hinterkopf

## Bestellinformationen

Art.-Nr.	Grösse	Bezeichnung	Stück/Packung	Stück/Karton*
<b>Erwachsene</b>				
1401001	28 x 56 cm	Positionierungshilfe klein ohne Bezug	1	1
1401003	41 x 76 cm	Positionierungshilfe mit Laschen ohne Bezug	1	1
1401005	65 x 90 cm	Positionierungshilfe gross ohne Bezug	1	1
1401007	30 x 51 cm	Positionierungshilfe ohne Bezug	1	8
1401008	30 x 51 cm	Positionierungshilfe mit Bezug (waschbar)	1	8
1401011	41 x 76 cm	Positionierungshilfe ohne Bezug	1	1
<b>Pädiatrie/Neonatologie</b>				
1400200	30 x 51 cm	Positionierungshilfe mit Bezug (waschbar)	1	6
1400206	41 x 61 cm	Positionierungshilfe mit Bezug (waschbar)	1	6
1400213	51 x 76 cm	Positionierungshilfe mit Bezug (waschbar)	1	4
1400224	152 cm	Positionierungshilfe mit Bezug (waschbar)	1	6
1400233	18 x 18 cm	Positionierungshilfe mit Bezug (waschbar)	1	18
<b>Bezüge</b>				
1400201	30 x 51 cm	Bezug (waschbar)	1	50
1400202	30 x 51 cm	Bezug (Einmalgebrauch)	1	50
1400225	150 cm	Bezug (waschbar)	1	50

\*Mindestbestellmenge Z-Flo



# Schlauchbandagen

---

- Tubifast 2-Way-Stretch
- Tubifast Garments

# Tubifast® & Tubifast® Garments



## Elastischer Schlauchverband

Tubifast 2-Way Stretch ist ein elastischer längs- und querdehnbarer Schlauchverband, der sich für die Sicherung von Verbänden, wie z.B. Mepilex XT, Mepilex Lite, Mextra Superabsorbent oder anderen medizinischen Produkten eignet.

### Vorteile

- Längs- und Querdehnbarkeit für sichere Fixierung
- Gute Elastizität für ausreichende Bewegungsfreiheit
- Wiederverwendbar am gleichen Patienten
- Nicht sensibilisierend oder irritierend
- Gute Luftzirkulation
- Rollt an den Enden nicht auf

### Anwendungsgebiete

- Sicherung von Wundauflagen und anderen medizinischen Produkten
- Zur Abdeckung der Haut, Unterzug-Stockinette



Fasergehalt:  
Viskose, Elastan, Polyamid

## Bestellinformationen Tubifast

Art.-Nr.	Breite	Umfang Gliederlänge	MiGeL	Stück/ Packung	Stück/ Karton
10 m Länge					
24 34	Rot (3,5 cm)	9 - 18 cm	35.01.08.02.1	1	20
24 36	Grün (5 cm)	14 - 24 cm	35.01.08.03.1	1	24
24 38	Blau (7,5 cm)	24 - 40 cm	35.01.08.05.1	1	30
24 40	Gelb (10,75 cm)	35 - 64 cm	35.01.08.06.1	1	12
24 44	Violett (20 cm)	64 - 130 cm	35.01.08.08.1	1	15

Unsteril – 10-m-Produkte auf Rolle

Größen- und  
Anwendungsübersicht

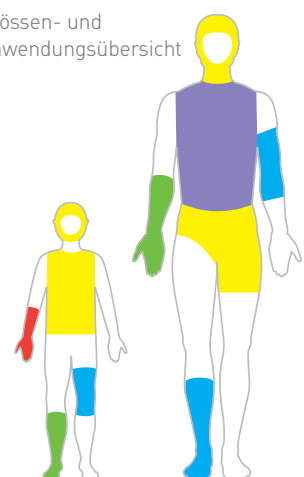

Flyer mit Anwendungsbeispielen und Schnittmustern können via [info.ch@molnlycke.com](mailto:info.ch@molnlycke.com) bestellt werden.



## Beispiele für Anwendungsgebiete



**Gelber Streifen**

Anwendung am Kopf



**Violetter Streifen**

Anwendung am Oberkörper



**Grüner Streifen**

Anwendung an der Hand

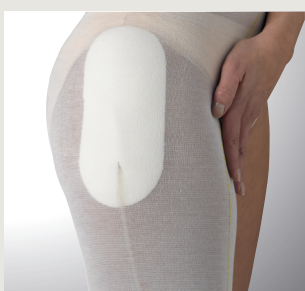

**Gelber Streifen**

Anwendung an der Hüfte



**Blauer Streifen**

Anwendung am Bein

### Tubifast® Garments

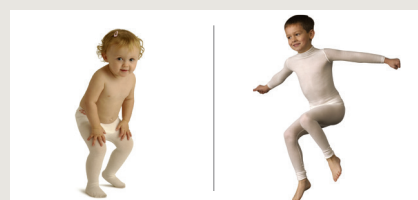

## Bestellinformationen Tubifast Garments

Art.-Nr.	Produkt/ Grösse	Stück/ Packung	Stück/ Karton
99 20 07	Unterhemd 6-24 Monate	6	30
99 20 08	Unterhemd 2-5 Jahre	6	30
99 20 09	Unterhemd 5-8 Jahre	6	30
99 20 10	Unterhemd 8-11 Jahre	6	30
99 20 11	Unterhemd 11-14 Jahre	6	30
99 20 12	Strumpfhose 6-24 Monate	6	30
99 20 13	Strümpfe 2-5 Jahre	6	30
99 20 14	Strümpfe 5-8 Jahre	6	30
99 20 15	Strümpfe 8-11 Jahre	6	30
99 20 16	Strümpfe 11-14 Jahre	6	30
99 20 17	Socken 2-14 Jahre	6	42
59 22	Handschuhe, XS Kind	6	42
59 23	Handschuhe, S Kind	6	42
59 21	Handschuhe, M/L Kind - S/M Erwachsener	6	42
59 20	Handschuhe M/L Erwachsener	6	42



#### Wichtige Information:

Bitte wählen Sie die Tubifast-Kleidung der Grösse und dem Alter des Kindes entsprechend. Im Zweifel über die richtige Grösse sollte ein Kleidungsstück der nächsthöheren Grösse gewählt werden. Trägt das Kind Windeln unter Tubifast Garments, muss dies bei der Wahl der richtigen Grösse berücksichtigt werden.

Unsere Tubifast Garments sind auch erhältlich bei Publicare.  
www.publicare.ch • Tel: +41 56 484 15 00



# Konventionelle Wundversorgung

---

- Mepore Film&Pad
- Mepore Pro
- Mepore und Mepore Rolle
- Mepore IV
- Mepore Film
- Mefix
- Gauze
- Mesoft

# Mepore® Film & Pad



## Transparenter, selbstklebender absorbierender Wundverband

Mepore Film & Pad ist für verschiedenste schwach bis mässig exsudierende Wunden wie chirurgische Wunden, Schnitte und Abschürfungen geeignet. Das Produkt kombiniert ein absorbierendes Wundkissen mit einer transparenten, umgebenden Folie – dadurch ist der Verband diskret zu tragen und die wundumgebende Haut kann problemlos beurteilt werden.



### Bestellinformationen

Art.-Nr.	Grösse	MiGeL	Stück/ Packung	Stück/ Karton
27 51 00	4 x 5 cm	35.05.10.01.1	85	340
27 51 10	4 x 5 cm	35.05.10.01.1	5	70
27 52 00	5 x 7 cm oval	35.05.10.01.1	85	340
27 52 10	5 x 7 cm oval	35.05.10.01.1	5	70
27 53 00	5 x 7 cm square	35.05.10.01.1	85	340
27 53 10	5 x 7 cm square	35.05.10.01.1	5	70
27 54 00	9 x 10 cm	35.05.10.02.1	30	180
27 54 10	9 x 10 cm	35.05.10.02.1	5	50
27 55 00	9 x 15 cm	35.05.10.03.1	30	240
27 55 10	9 x 15 cm	35.05.10.03.1	5	50
27 56 00	9 x 20 cm	35.05.10.04.1	30	240
27 56 10	9 x 20 cm	35.05.10.04.1	5	40
27 57 00	9 x 25 cm	35.05.10.04.1	30	150
27 58 00	9 x 30 cm	35.05.10.05.1	25	125
27 59 00	9 x 35 cm	35.05.10.06.1	25	100

Steril – einzeln verpackt

# Mepore® Pro



## Wasserfester, selbstklebender Wundverband

Mepore Pro ist ausserdem ein atmungsaktiver Verband, der Blut und Exsudat absorbiert. Dank einer Schutzfolie schützt der Verband auch unter der Dusche die Wunde vor Wasser und Kontamination. Haftet dank einem hautfreundlichen Kleber sanft und sicher auf der Haut.

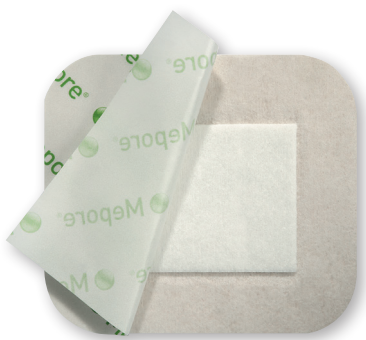

### Bestellinformationen

Art.-Nr.	Grösse	MiGeL	Stück/ Packung	Stück/ Karton
67 08 20	6 x 7 cm	35.01.10.10.1	60	480
67 09 20	10 x 9 cm	35.01.10.12.1	40	320
68 09 40	10 x 9 cm	35.01.10.12.1	10	200
67 10 20	15 x 9 cm	35.01.10.13.1	40	320
68 10 40	15 x 9 cm	35.01.10.13.1	10	140
67 11 20	20 x 9 cm	35.01.10.14.1	30	180
68 11 40	20 x 9 cm	35.01.10.14.1	10	140
67 12 20	25 x 9 cm	35.01.10.15.1	30	210
67 13 20	30 x 9 cm	35.01.10.16.1	30	270

Steril – einzeln verpackt

# Mepore®



## Selbstklebender, absorbierender Wundverband

Mepore ist ein atmungsaktiver Wundverband für klein bis gering exsudierende Wunden wie chirurgische Wunden, Schnitte und Abschürfungen. Der Verband haftet dank dem hautfreundlichen Kleber auf Wasserbasis sanft und sicher auf der Haut. Ausserdem ist er luftdurchlässig, um eine Wundmazeration zu verhindern.



### Bestellinformationen

Art.-Nr.	Grösse	MiGeL	Stück/ Packung	Stück/ Karton
67 08 00	6 x 7 cm	35.01.10.10.1	60	480
67 08 70	6 x 7 cm	35.01.10.10.1	10	140
67 09 00	10 x 9 cm	35.01.10.12.1	50	400
67 09 70	10 x 9 cm	35.01.10.12.1	5	100
67 10 00	15 x 9 cm	35.01.10.13.1	50	400
67 10 70	15 x 9 cm	35.01.10.13.1	5	70
67 11 00	20 x 9 cm	35.01.10.14.1	30	180
67 11 70	20 x 9 cm	35.01.10.14.1	5	70
67 12 00	25 x 9 cm	35.01.10.15.1	30	210
67 13 00	30 x 9 cm	35.01.10.16.1	30	270

Steril – einzeln verpackt

### Rollen

33 19 00	4 x 500 cm	35.01.09.04.1	1	24
33 20 00	7 x 500 cm	35.01.09.04.1	1	18

Unsteril

# Mepore® IV



## Transparenter, selbstklebender, atmungsaktiver Kanülenfixierverband

Mepore IV verstärkt für zusätzliche Festigkeit – damit Sie sich darauf verlassen können, dass intravenöse Systeme sicher fixiert sind. Dank des hautfreundlichen Klebers von Mepore IV ist der Verband auch sanft zur Haut. Da er transparent ist, können Sie die Einstichstelle problemlos prüfen. Die Anwendung erfolgt ganz unkompliziert.

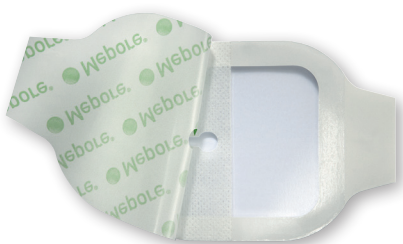

### Bestellinformationen

Art.-Nr.	Grösse	MiGeL	Stück/ Packung	Stück/ Karton
27 40 00	5,5 x 5 cm	35.05.10.01.1	100	600
27 42 00	8 x 9 cm	35.05.10.02.1	70	210
27 44 00	10 x 11 cm	35.05.10.03.1	70	210

Steril – einzeln verpackt

# Mepore® Film



## Atmungsaktiver, selbstklebender, transparenter Folienverband

Mepore Film ist ein Folienverband, der optimal als sekundärer Fixierverband zur Abdeckung von Hydrogel- oder Alginatverbänden verwendet werden kann. Sie können ihn auch bei einer Vielzahl sauberer Wunden in der Granulationsphase einsetzen. Mepore Film ist luftdurchlässig und verhindert so eine Mazeration der Wunde. Ausserdem lässt er sich leicht applizieren, sogar mit Handschuhen. Da er transparent ist, kann die Wundumgebung problemlos überprüft werden.

### Bestellinformationen



Art.-Nr.	Grösse	MiGeL	Stück/ Packung	Stück/ Karton
27 06 00	6 x 7 cm	35.05.10.01.1	100	600
27 06 70	6 x 7 cm	35.05.10.01.1	10	50
27 15 00	10 x 12 cm	35.05.10.03.1	70	210
27 15 70	10 x 12 cm	35.05.10.03.1	10	70
27 25 00	10 x 25 cm	35.05.10.04.1	20	100
27 25 70	10 x 25 cm	35.05.10.04.1	10	50
27 30 00	15 x 21 cm	35.05.10.05.1	10	50

Steril – einzeln verpackt



## Atmungsaktives, selbstklebendes, wasserabweisendes Fixiervlies

Mefix ist ein Vlies zur sicheren Fixierung von Wundverbänden, Schläuchen sowie Kanülen und bietet Schutz vor Kontamination von aussen. Mefix ist sanft zur Haut, hautfreundlich und dank seiner Anpassungsfähigkeit bequem zu tragen.



### Bestellinformationen

Art.-Nr.	Grösse	MiGeL	Stück/ Packung	Stück/ Karton
31 02 50	2,5 cm x 10 m	35.01.09.30.1	1	40
31 05 00	5 cm x 10 m	35.01.09.31.1	1	40
31 10 00	10 cm x 10 m	35.01.09.32.1	1	20
31 15 00	15 cm x 10 m	35.01.09.33.1	1	15
31 20 00	20 cm x 10 m	35.01.09.34.1	1	10
31 30 00	30 cm x 10 m	35.01.09.35.1	1	10

Unsteril – auf Rolle

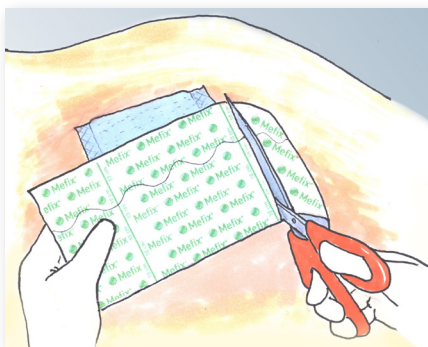

1. Schneiden Sie den Verband auf die gewünschte Grösse zu. Trennen Sie die beiden Streifen des Schutzpapiers indem Sie den Verband leicht quer dehnen.

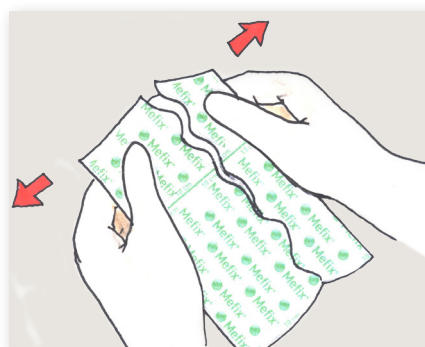

2. Entfernen Sie zuerst den schmalen Streifen der Schutzfolie.



3. Applizieren Sie nun den Teil mit dem freigelegten Kleber auf die Haut. Entfernen Sie das restliche Schutzpapier.

**Bitte beachten Sie Mefix während der Applikation nicht zu überdehnen, um Spannungsblasen zu vermeiden.**

## Baumwollkompressen und Rundtupfer

Die Tupfer und Kompressen bestehen zu 100% aus Baumwolle, sind ohne Chlor gebleicht, enthalten keine Bindemittel, sind nicht toxisch und nicht sensibilisierend. Sie sind mit 17 Fäden pro cm<sup>2</sup> hergestellt und finden breite Anwendung im Bereich Wundreinigung, Hautreinigung vor chirurgischen Eingriffen, als Verband als solches und zur Absorption von Körperflüssigkeiten in Wunden.



### Bestellinformationen

Art.-Nr.	Grösse	MiGeL	Stück/ Packung	Stück/ Karton
15 08 00	Gaze-Rundtupfer Nr. 3, ø ca. 2,8 cm, unsteril	35.01.01.20.1	250	3000
15 08 60	Gaze-Rundtupfer Nr. 3, ø ca. 2,8 cm, steril, Beutel à 5 Stk.	35.01.01.01.1	150	1500
15 13 00	Gaze-Rundtupfer Nr. 4, ø ca. 6,8 cm, unsteril	35.01.01.21.1	100	1500
15 13 60	Gaze-Rundtupfer Nr. 4, ø ca. 6,8 cm, steril, Beutel à 5 Stück	n/a	120	1200
15 17 00	Gaze-Flachtupfer Nr. 3, 25x25 mm, unsteril	35.01.01.20.1	500	10000
15 30 40	Gaze-Kompressen 5x5cm, 12 Lagen, steril, Beutel à 2 Stk.	35.01.01.01.1	100	2000
15 30 65	Gaze-Kompressen 5x5cm, 12 Lagen, steril, Beutel à 5 Stk.	35.01.01.01.1	120	2400
15 31 00	Gaze-Kompressen 5x5cm, 8 Lagen, unsteril	35.01.01.20.1	150	7650
15 33 00	Gaze-Kompressen 7x7,5cm, 8 Lagen, unsteril	35.01.01.21.1	150	3600
15 80 40	Gaze-Kompressen 10x10cm, 8 Lagen, steril, Beutel à 2 Stk.	35.01.01.03.1	150	1500
15 84 00	Gaze-Kompressen 10x10cm, 12 Lagen, unsteril	35.01.01.22.1	100	2000
15 84 40	Gaze-Kompressen 10x10cm, 12 Lagen, steril, Beutel à 2 Stk.	35.01.01.03.1	100	1000
15 84 65	Gaze-Kompressen 10x10cm, 12 Lagen, steril, Beutel à 5 Stk.	35.01.01.22.1	120	1200
15 85 00	Gaze-Kompressen 10x20cm, 12 Lagen, unsteril	35.01.01.23.1	50	1000
15 85 40	Gaze-Kompressen 10x20cm, 12 Lagen, steril, Beutel à 2 Stk.	35.01.01.04.1	100	900
15 85 60	Gaze-Kompressen 10x20cm, 12 Lagen, steril, Beutel à 5 Stk.	35.01.01.04.1	100	900



## Vlieskompressen und Rundtupfer

Mesoft wurde für verschiedene Anwendungen entwickelt – einschliesslich Absorbtion, Schutz, Auffüllung und Desinfektion. Im Gegensatz zu Baumwollgaze fühlen sie sich weich an und sind formbeständig, auch im Nasszustand. Sie können Flüssigkeit oder Exsudat aufnehmen und setzen weniger Fasern in die Wunde frei als Gaze.



### Bestellinformationen

Art.-Nr.	Grösse	MiGeL	Stück/ Packung	Stück/ Karton
15 50 30	Mesoft Vlies-Schlitzkomresse 10x10 cm, steril, Beutel à 1 Stk.	35.01.01.03.1	130	1950
15 60 15	Mesoft Vlies-Komresse 5x5cm, unsteril	35.01.01.20.1	100	3200
15 60 40	Mesoft Vlies-Komresse 5x5cm, steril, Beutel à 2 Stk.	35.01.01.01.1	150	3000
15 60 65	Mesoft Vlies-Komresse 5x5cm, steril, Beutel à 5 Stk.	35.01.01.01.1	150	3000
15 61 15	Mesoft Vlies-Komresse 7,5x7,5cm, unsteril	35.01.01.21.1	100	2000
15 61 40	Mesoft Vlies-Komresse 7,5x7,5cm, steril, Beutel à 2 Stk.	35.01.01.02.1	150	4200
15 61 65	Mesoft Vlies-Komresse 7,5x7,5cm, steril, Beutel à 5 Stk.	35.01.01.02.1	150	4200
15 63 15	Mesoft Vlies-Komresse 10x10cm, unsteril	35.01.01.22.1	100	5600
15 63 40	Mesoft Vlies-Komresse 10x10cm, steril, Beutel à 2 Stk.	35.01.01.03.1	150	3450
15 63 65	Mesoft Vlies-Komresse 10x10cm, steril, Beutel à 5 Stk.	35.01.01.03.1	150	3450
15 64 15	Mesoft Vlies-Komresse 10x20cm, unsteril	35.01.01.23.1	100	2800
15 64 40	Mesoft Vlies-Komresse 10x20cm, steril, Beutel à 2 Stk.	35.01.01.04.1	120	1200
15 64 65	Mesoft Vlies-Komresse 10x20cm, steril, Beutel à 5 Stk.	35.01.01.04.1	120	1200
15 67 00	Mesoft Vlies-Rundtupfer S, ø ca. 2,5cm, unsteril	35.01.01.20.1	100	2200
15 67 60	Mesoft Vlies-Rundtupfer S, ø ca. 2,5cm, steril Beutel à 5 Stk.	35.01.01.01.1	100	2800
15 68 00	Mesoft Vlies-Rundtupfer M, ø ca. 3,5cm, unsteril	35.01.01.20.1	100	1300
15 68 60	Mesoft Vlies-Rundtupfer M, ø ca. 3,5cm, steril Beutel à 5 Stk.	35.01.01.01.1	100	1500
15 69 00	Mesoft Vlies-Rundtupfer L, ø ca. 4,5cm, unsteril	35.01.01.20.1	100	900
15 69 60	Mesoft Vlies-Rundtupfer L, ø ca. 4,5 cm, steril Beutel à 5 Stk.	35.01.01.01.1	70	1050













## Das aktualisierte Wundkonzept ist da!

Bestellen Sie unser kostenloses Wundkonzept per Mail an [info.ch@molnlycke.com](mailto:info.ch@molnlycke.com) oder fragen Sie Ihren Mölnlycke-Ansprechpartner.

# PROVING IT EVERY DAY

Mölnlycke® liefert innovative Lösungen für das Wundmanagement, zur Verbesserung der Sicherheit und Effizienz im OP und zur Vorbeugung von Dekubitus. Diese Lösungen tragen zu besseren Behandlungsergebnissen bei und werden von klinischen und gesundheitsökonomischen Nachweisen gestützt.

Alles, was wir tun, dient einem einzigen Zweck: Medizinische Fachkräfte in die Lage zu versetzen, ihr Bestes zu geben. Und wir sind bestrebt, dies täglich unter Beweis zu stellen.

## Kundenservice:

Tel: 0800 / 563 195

Fax: 0800 / 563 197

E-Mail: [csc.switzerland@molnlycke.com](mailto:csc.switzerland@molnlycke.com)

Erfahren Sie mehr unter [www.molnlycke.ch](http://www.molnlycke.ch) oder folgen Sie uns auf LinkedIn

Mölnlycke Health Care AG, Brandstrasse 24, 8952 Schlieren, Schweiz. Tel: +41 44 744 54 00, [info.ch@molnlycke.com](mailto:info.ch@molnlycke.com)  
Die Namen Mölnlycke und das Safetac Logo sowie alle genannten Produkte sind weltweit eingetragene Marken eines oder mehrerer Mitglieder der Mölnlycke Health Care Unternehmensgruppe.  
©2022 Mölnlycke Health Care. Alle Rechte vorbehalten.

